

## Visão Nacional

Índice Nacional 1ª Avaliação: 3,92

Índice Nacional 2ª Avaliação: 5,21

1ª Avaliação

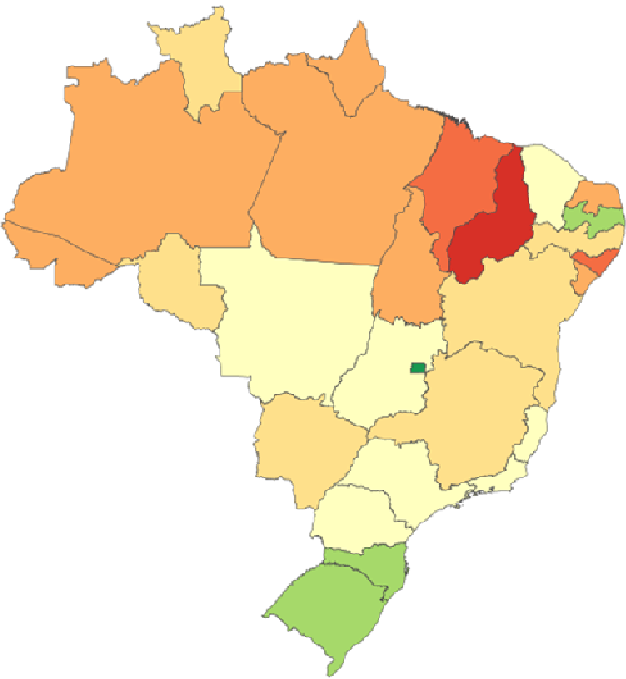

2ª Avaliação

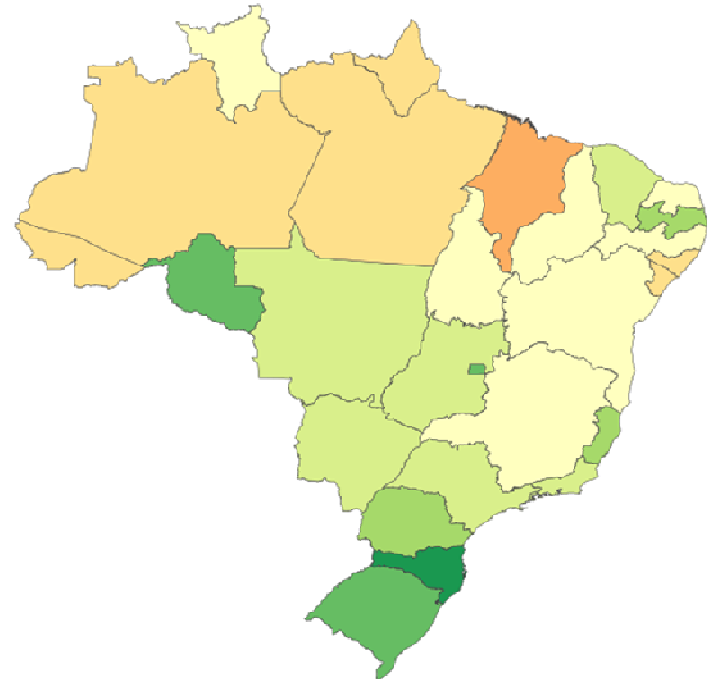

## Visão Nacional

Índice Nacional 1ª Avaliação: 3,92

Índice Nacional 2ª Avaliação: 5,21

### Índice de Transparência - Governo Estados

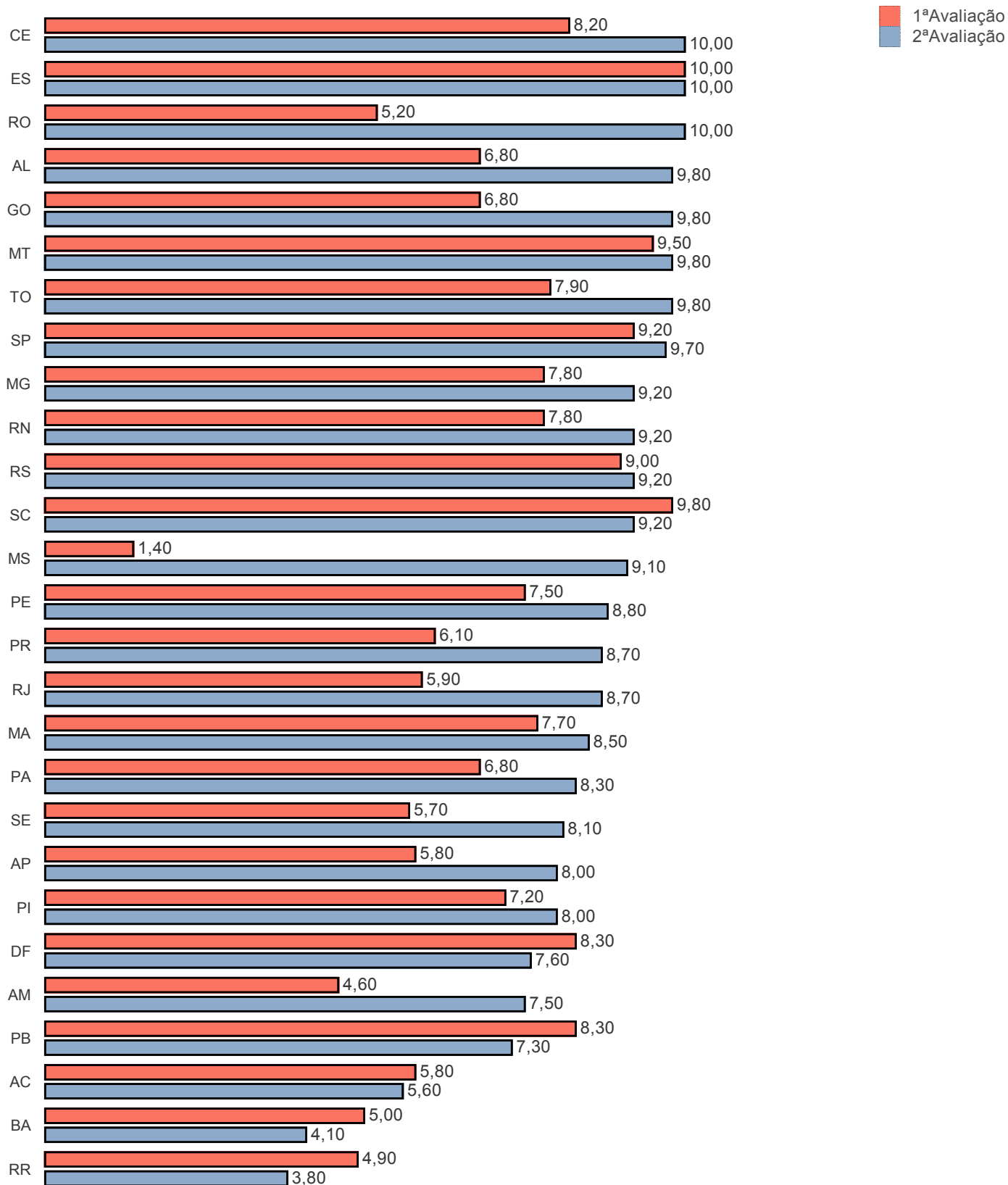

## Visão Nacional

Índice Nacional 1ª Avaliação: 3,92

Índice Nacional 2ª Avaliação: 5,21

### Índice de Transparência - Governo das Capitais

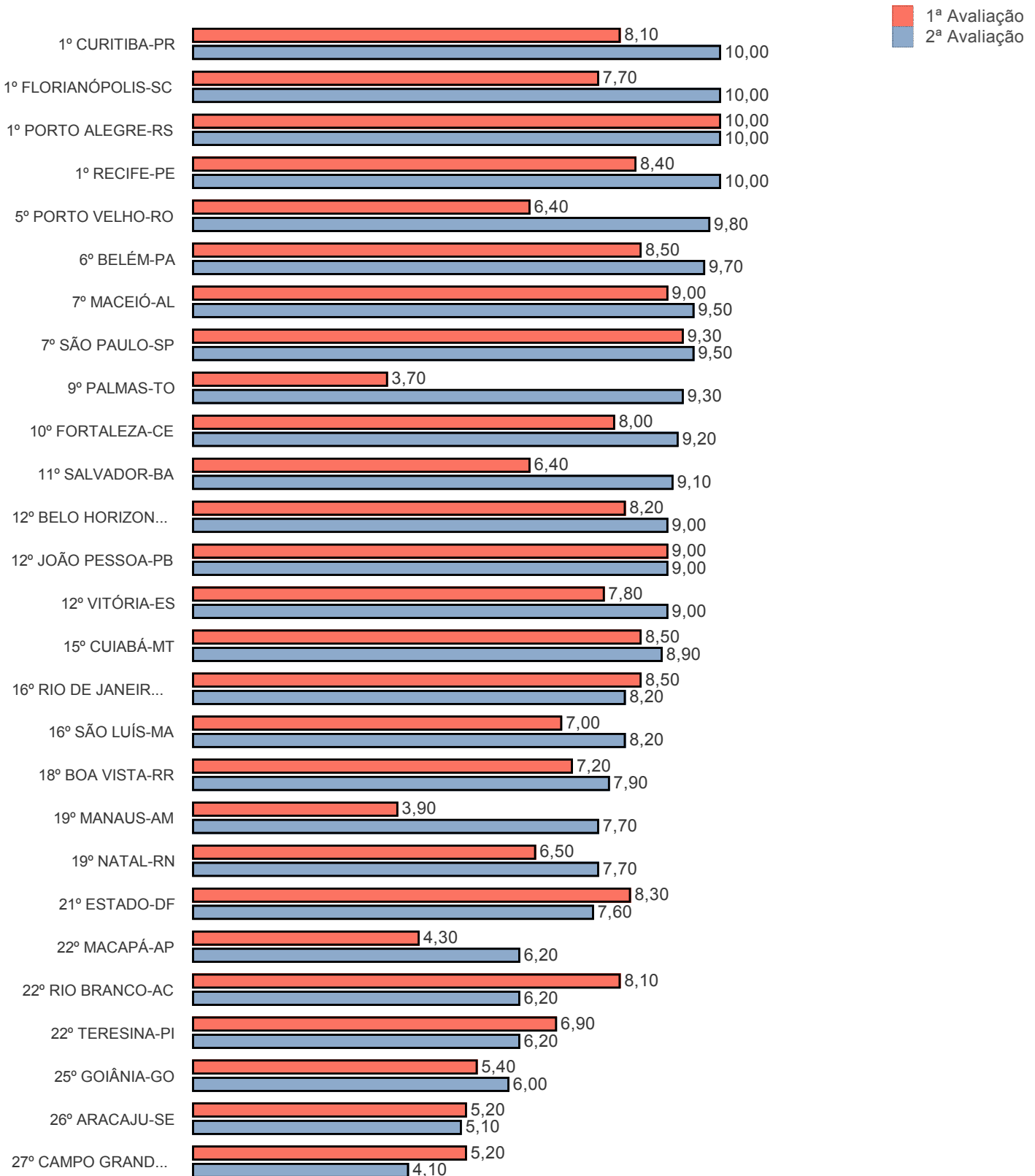

## Visão Nacional

Índice Nacional 1ª Avaliação: 3,92

Índice Nacional 2ª Avaliação: 5,21

### Índice de Transparência - Governo Municipal

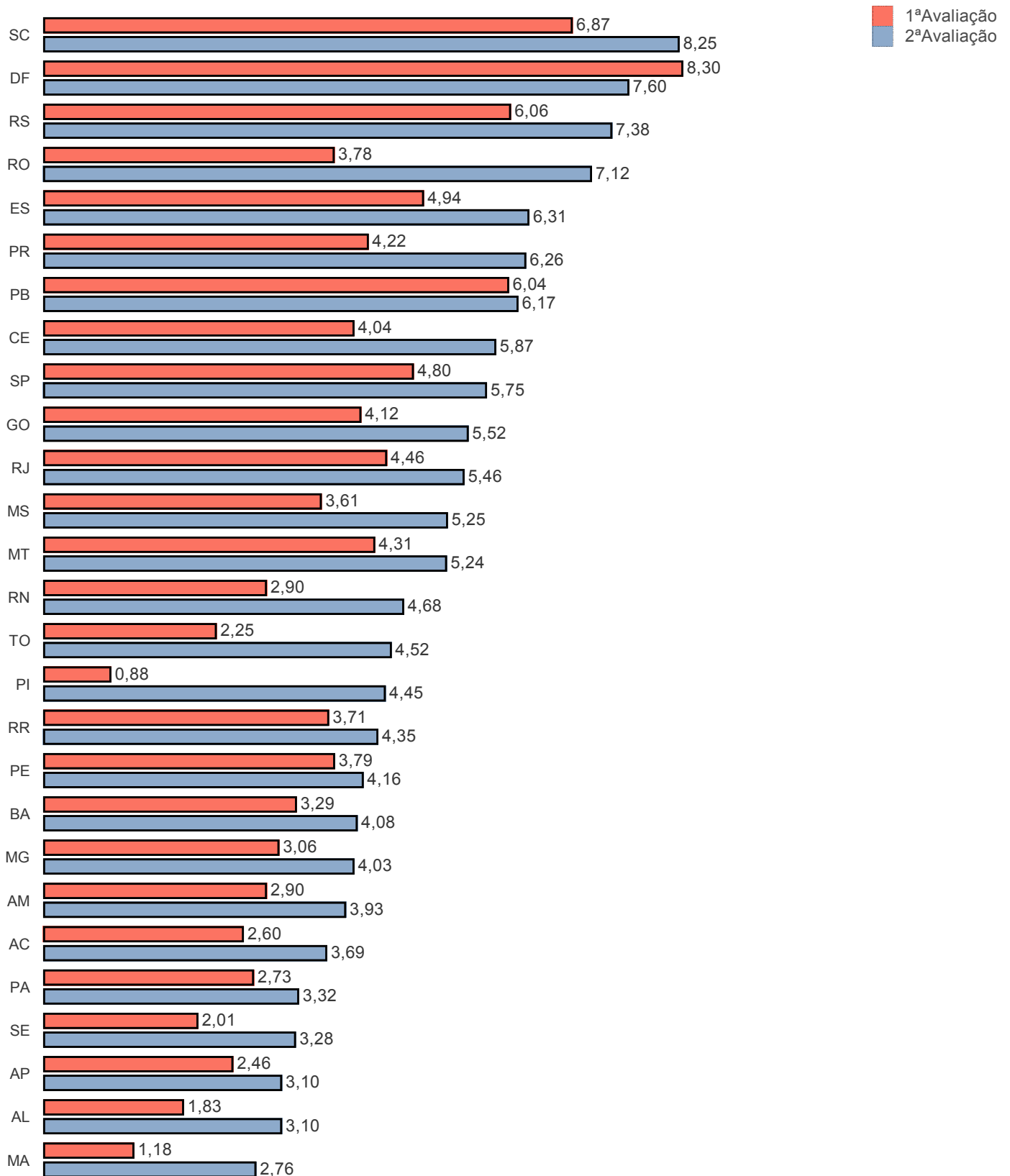

## Visão Estadual ES

Índice Estadual 1ª Avaliação: 4,94

Índice Estadual 2ª Avaliação: 6,31

Municípios Avaliados: 78

### 20 Melhores (Estado e Municípios)

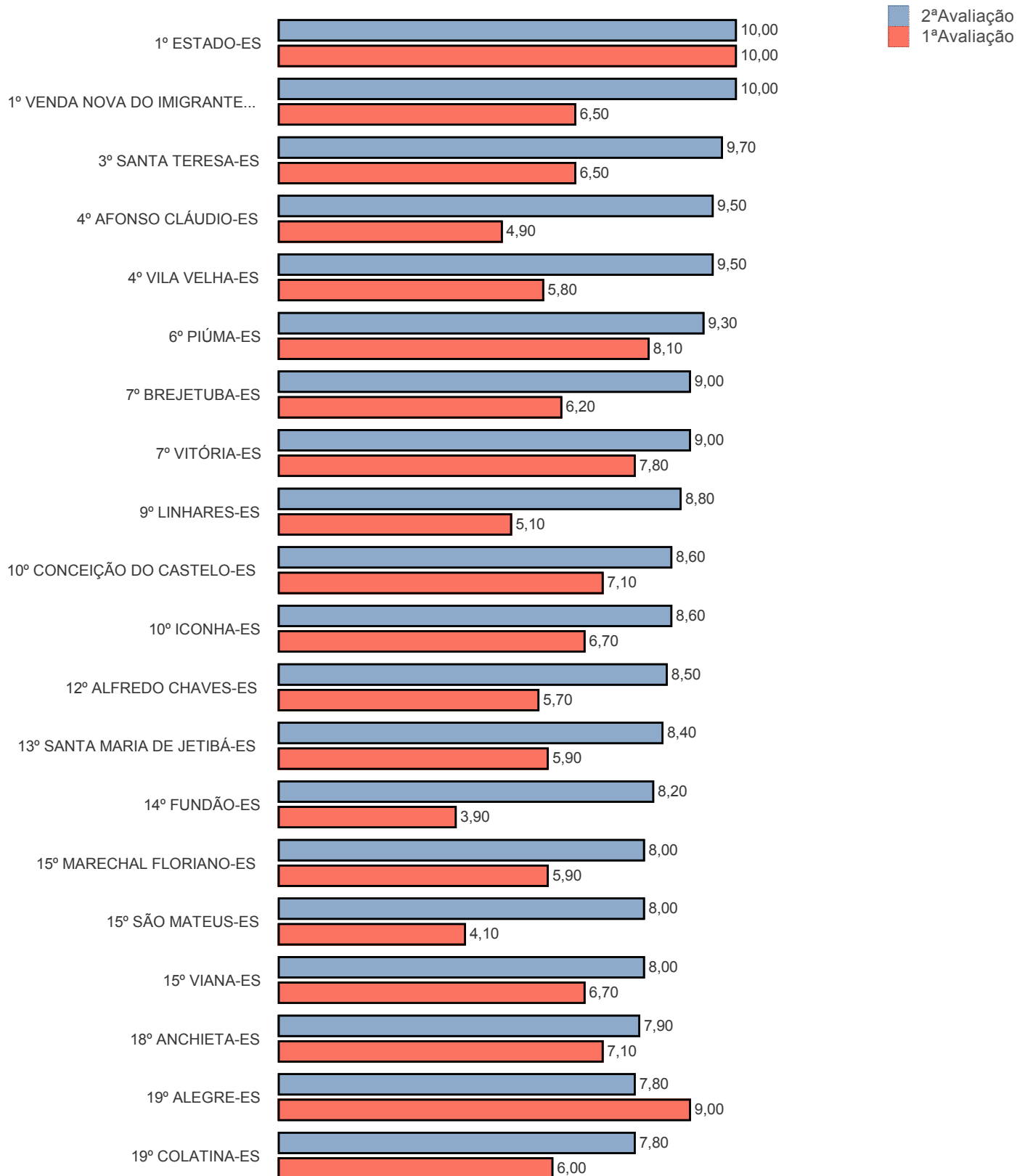

## Visão Estadual ES

Índice Estadual 1ª Avaliação: 4,94

Índice Estadual 2ª Avaliação: 6,31

Municípios Avaliados: 78

Distribuição de Nota 1ª Avaliação

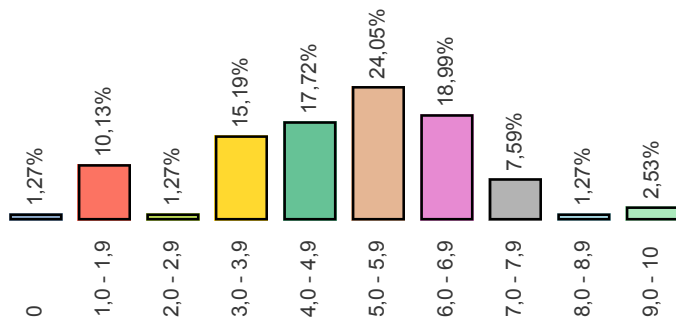

Distribuição de Nota 2ª Avaliação

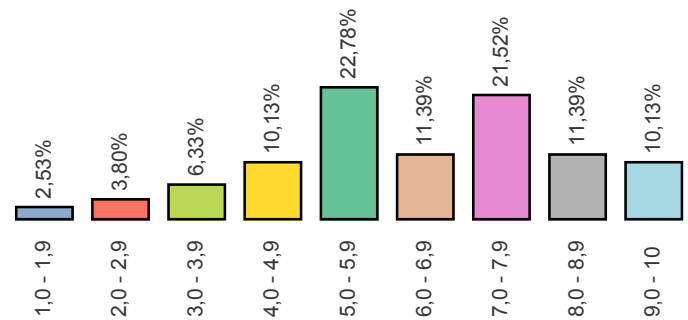

| Métrica  | 1ª Avaliação | 2ª Avaliação | Diferença |
|--|--------------|--------------|-----------|
| 1. O ente possui informações sobre Transparência na internet?  | 78           | 78           | 0         |
| 2. O site contém ferramenta de pesquisa de conteúdo que permita o acesso à informação?   | 68           | 69           | 1         |
| 3. Há informações sobre a receita nos últimos 6 meses, incluindo natureza, valor de previsão e valor arrecadado?   | 67           | 68           | 1         |
| 4. As despesas apresentam dados dos últimos 6 meses contendo:  | 0            | 0            | 0         |
| a. Valor do empenho  | 65           | 65           | 0         |
| b. Valor da liquidação   | 64           | 64           | 0         |
| c. Favorecido  | 65           | 65           | 0         |
| d. Valor do pagamento  | 66           | 66           | 0         |
| 5. O site apresenta dados nos últimos 6 meses contendo:  | 0            | 0            | 0         |
| a. Íntegra dos editais de licitação  | 48           | 48           | 0         |
| b. Resultado dos editais de licitação (vencedor é suficiente)  | 36           | 37           | 1         |
| c. Contratos na íntegra  | 21           | 22           | 1         |
| 6. O ente divulga as seguintes informações concernentes a procedimentos licitatórios com dados dos últimos 6 meses?  | 0            | 0            | 0         |
| a. Modalidade  | 66           | 66           | 0         |
| b. Data  | 65           | 65           | 0         |
| c. Valor   | 56           | 56           | 0         |
| d. Número/Ano de edital  | 66           | 66           | 0         |
| e. Objeto  | 66           | 66           | 0         |
| 7. O site apresenta:   | 0            | 0            | 0         |
| a. A prestação de contas (Relatório de Gestão) do ano anterior   | 18           | 18           | 0         |
| b. Relatório Resumido da Execução Orçamentária (RRO) dos últimos 6 meses   | 35           | 35           | 0         |
| c. Relatório de Gestão Fiscal (RGF) dos últimos 6 meses  | 33           | 33           | 0         |
| d. Relatório estatístico contendo a quantidade de pedidos de informação recebidos, atendidos e indeferidos, bem como informações genéricas sobre os solicitantes   | 9            | 12           | 3         |
| 8. O site possibilita a gravação de relatórios em diversos formatos eletrônicos, abertos não proprietários, tais como planilhas e texto (CSV), de modo a facilitar a análise das informações?  | 60           | 62           | 2         |
| 9. Possibilidade de entrega de um pedido de acesso de forma presencial:  | 0            | 0            | 0         |
| a. Existe indicação precisa no site de funcionamento de um SIC físico  | 36           | 36           | 0         |
| b. Há indicação do órgão   | 30           | 30           | 0         |
| c. Há indicação de endereço  | 32           | 32           | 0         |
| d. Há indicação de telefone  | 32           | 33           | 1         |
| e. Há indicação dos horários de funcionamento  | 23           | 24           | 1         |
| 10. Há possibilidade de envio de pedidos de informação de forma eletrônica (E-SIC)?  | 56           | 58           | 2         |
| 11. Apresenta possibilidade de acompanhamento posterior da solicitação?  | 31           | 33           | 2         |
| 12. A solicitação por meio do e-SIC é feita de forma fácil e simples sem a exigência de pelo menos um dos seguintes itens de identificação do requerente que dificultem ou impossibilitem o acesso à informação, tais como: envio de documentos, assinatura reconhecida, declaração de responsabilidade, maioridade? | 58           | 59           | 1         |
| 13. No site está disponibilizado o registro das competências e estrutura organizacional do ente?   | 35           | 35           | 0         |
| 14. O Portal disponibiliza endereços e telefones das respectivas unidades e horários de atendimento ao público?  | 31           | 31           | 0         |
| 15. Há divulgação de remuneração individualizada por nome do agente público?   | 51           | 51           | 0         |
| 16. Há divulgação de diárias e passagens por nome de favorecido e constando, data, destino, cargo e motivo de viagem?  | 34           | 34           | 0         |

# RANKING DA TRANSPARÊNCIA

| Posição | Município                  | 1ª Avaliação | 2ª Avaliação | Diferença | População |
|---------|----------------------------|--------------|--------------|-----------|-----------|
| 1       | ESTADO-ES                  | 10,00        | 10,00        | 0,00      | 3.514.952 |
|         | VENDA NOVA DO IMIGRANTE-ES | 6,50         | 10,00        | 3,50      | 23.313    |
| 3       | SANTA TERESA-ES            | 6,50         | 9,70         | 3,20      | 23.585    |
| 4       | AFONSO CLÁUDIO-ES          | 4,90         | 9,50         | 4,60      | 32.502    |
|         | VILA VELHA-ES              | 5,80         | 9,50         | 3,70      | 465.690   |
| 6       | PIÚMA-ES                   | 8,10         | 9,30         | 1,20      | 20.395    |
| 7       | BREJETUBA-ES               | 6,20         | 9,00         | 2,80      | 12.712    |
|         | VITÓRIA-ES                 | 7,80         | 9,00         | 1,20      | 352.104   |
| 9       | LINHARES-ES                | 5,10         | 8,80         | 3,70      | 160.765   |
| 10      | CONCEIÇÃO DO CASTELO-ES    | 7,10         | 8,60         | 1,50      | 12.673    |
|         | ICONHA-ES                  | 6,70         | 8,60         | 1,90      | 13.669    |
| 12      | ALFREDO CHAVES-ES          | 5,70         | 8,50         | 2,80      | 14.916    |
| 13      | SANTA MARIA DE JETIBÁ-ES   | 5,90         | 8,40         | 2,50      | 38.290    |
| 14      | FUNDÃO-ES                  | 3,90         | 8,20         | 4,30      | 19.585    |
|         | MARECHAL FLORIANO-ES       | 5,90         | 8,00         | 2,10      | 15.910    |
| 15      | SÃO MATEUS-ES              | 4,10         | 8,00         | 3,90      | 122.668   |
|         | VIANA-ES                   | 6,70         | 8,00         | 1,30      | 73.318    |
| 18      | ANCHIETA-ES                | 7,10         | 7,90         | 0,80      | 27.145    |
| 19      | ALEGRE-ES                  | 9,00         | 7,80         | -1,20     | 32.236    |
|         | COLATINA-ES                | 6,00         | 7,80         | 1,80      | 121.670   |
|         | ÁGUA DOCE DO NORTE-ES      | 6,20         | 7,70         | 1,50      | 12.094    |
|         | IBITIRAMA-ES               | 6,00         | 7,70         | 1,70      | 9.393     |
| 21      | PANCAS-ES                  | 6,80         | 7,70         | 0,90      | 23.273    |
|         | VARGEM ALTA-ES             | 5,20         | 7,70         | 2,50      | 20.944    |
|         | VILA PAVÃO-ES              | 1,40         | 7,70         | 6,30      | 9.320     |
| 26      | ITAGUAÇU-ES                | 5,80         | 7,60         | 1,80      | 14.836    |
|         | SERRA-ES                   | 6,90         | 7,60         | 0,70      | 476.428   |
| 28      | LARANJA DA TERRA-ES        | 6,70         | 7,50         | 0,80      | 11.428    |
| 29      | IRUPI-ES                   | 5,20         | 7,40         | 2,20      | 12.948    |
|         | ITARANA-ES                 | 5,40         | 7,40         | 2,00      | 11.319    |
| 31      | DOMINGOS MARTINS-ES        | 4,20         | 7,30         | 3,10      | 34.239    |
| 32      | IÚNA-ES                    | 5,30         | 7,20         | 1,90      | 29.423    |
| 33      | CASTELO-ES                 | 5,80         | 7,00         | 1,20      | 37.582    |
|         | GUARAPARI-ES               | 6,60         | 7,00         | 0,40      | 118.056   |
| 35      | BOA ESPERANÇA-ES           | 3,30         | 6,80         | 3,50      | 15.244    |
| 36      | ARACRUZ-ES                 | 5,10         | 6,70         | 1,60      | 93.325    |
| 37      | ALTO RIO NOVO-ES           | 5,10         | 6,50         | 1,40      | 7.888     |
|         | DORES DO RIO PRETO-ES      | 0,00         | 6,50         | 6,50      | 6.859     |
| 39      | MARILÂNDIA-ES              | 4,40         | 6,40         | 2,00      | 12.224    |
|         | CACHOEIRO DE ITAPEMIRIM-ES | 6,10         | 6,30         | 0,20      | 206.973   |
| 40      | MANTENÓPOLIS-ES            | 6,60         | 6,30         | -0,30     | 14.966    |
|         | NOVA VENÉCIA-ES            | 3,50         | 6,30         | 2,80      | 49.932    |
| 43      | JOÃO NEIVA-ES              | 5,10         | 6,10         | 1,00      | 16.946    |
| 44      | APIACÁ-ES                  | 4,50         | 5,90         | 1,40      | 7.920     |
| 45      | RIO BANANAL-ES             | 5,40         | 5,80         | 0,40      | 19.038    |
|         | SÃO JOSÉ DO CALÇADO-ES     | 5,20         | 5,80         | 0,60      | 11.000    |
|         | IBIRAÇU-ES                 | 4,90         | 5,70         | 0,80      | 12.242    |
| 47      | MIMOSO DO SUL-ES           | 6,40         | 5,70         | -0,70     | 27.329    |
|         | PEDRO CANÁRIO-ES           | 3,60         | 5,70         | 2,10      | 25.916    |
|         | CONCEIÇÃO DA BARRA-ES      | 1,20         | 5,60         | 4,40      | 30.895    |
| 50      | ITAPEMIRIM-ES              | 4,70         | 5,60         | 0,90      | 33.952    |
|         | JAGUARÉ-ES                 | 2,80         | 5,60         | 2,80      | 28.126    |
|         | SOORETAMA-ES               | 4,50         | 5,60         | 1,10      | 27.409    |
| 54      | PONTO BELO-ES              | 1,50         | 5,50         | 4,00      | 7.670     |
| 55      | BOM JESUS DO NORTE-ES      | 3,10         | 5,40         | 2,30      | 10.136    |
| 56      | ÁGUIA BRANCA-ES            | 4,00         | 5,20         | 1,20      | 10.055    |
| 57      | JERÔNIMO MONTEIRO-ES       | 7,10         | 5,10         | -2,00     | 11.792    |
|         | MONTANHA-ES                | 1,90         | 5,10         | 3,20      | 19.138    |
|         | CARIACICA-ES               | 7,00         | 5,00         | -2,00     | 378.915   |
| 59      | GOVERNADOR LINDENBERG-ES   | 5,90         | 5,00         | -0,90     | 12.120    |
|         | SÃO ROQUE DO CANAÃ-ES      | 4,80         | 5,00         | 0,20      | 12.283    |
| 62      | MUCURICI-ES                | 1,60         | 4,80         | 3,20      | 5.897     |
| 63      | PRESIDENTE KENNEDY-ES      | 4,20         | 4,70         | 0,50      | 11.221    |
|         | SÃO DOMINGOS DO NORTE-ES   | 4,10         | 4,70         | 0,60      | 8.652     |
| 65      | SÃO GABRIEL DA PALHA-ES    | 4,00         | 4,60         | 0,60      | 35.785    |

# RANKING DA TRANSPARÊNCIA

| Posição | Município                 | 1ª Avaliação | 2ª Avaliação | Diferença | População |
|---------|---------------------------|--------------|--------------|-----------|-----------|
| 66      | GUAÇUÍ-ES                 | 5,80         | 4,50         | -1,30     | 30.417    |
| 67      | BAIXO GUANDU-ES           | 3,50         | 4,30         | 0,80      | 31.298    |
| 68      | SANTA LEOPOLDINA-ES       | 7,10         | 4,10         | -3,00     | 12.883    |
| 69      | VILA VALÉRIO-ES           | 3,90         | 4,00         | 0,10      | 14.635    |
| 70      | IBATIBA-ES                | 3,60         | 3,90         | 0,30      | 24.913    |
| 71      | ATILIO VIVACQUA-ES        | 1,30         | 3,70         | 2,40      | 11.023    |
| 72      | BARRA DE SÃO FRANCISCO-ES | 3,60         | 3,60         | 0,00      | 44.244    |
|         | MUNIZ FREIRE-ES           | 4,40         | 3,60         | -0,80     | 18.994    |
| 74      | MARATAÍZES-ES             | 3,50         | 3,20         | -0,30     | 37.535    |
| 75      | RIO NOVO DO SUL-ES        | 5,00         | 2,50         | -2,50     | 12.020    |
| 76      | DIVINO DE SÃO LOURENÇO-ES | 3,70         | 2,10         | -1,60     | 4.669     |
| 77      | MUQUI-ES                  | 3,40         | 2,00         | -1,40     | 15.533    |
| 78      | ECOPORANGA-ES             | 1,40         | 1,40         | 0,00      | 24.299    |
| 79      | PINHEIROS-ES              | 1,90         | 1,30         | -0,60     | 26.309    |