



Cachoeiro
de Itapemirim

Secretaria Municipal de Obras - SEMO





Prefeitura de Cachoeiro de Itapemirim
Secretaria Municipal de Obras - SEMO

SANEAMENTO: MACRODRENAGEM

OBRAS	CUSTO ESTIMADO
Macro drenagem da Sub-Bacia do Gilberto Machado	R\$ 21.774.593,05



Cachoeiro
de Itapemirim

SANEAMENTO: MACRODRENAGEM

Macro drenagem da Sub-Bacia do Gilberto Machado

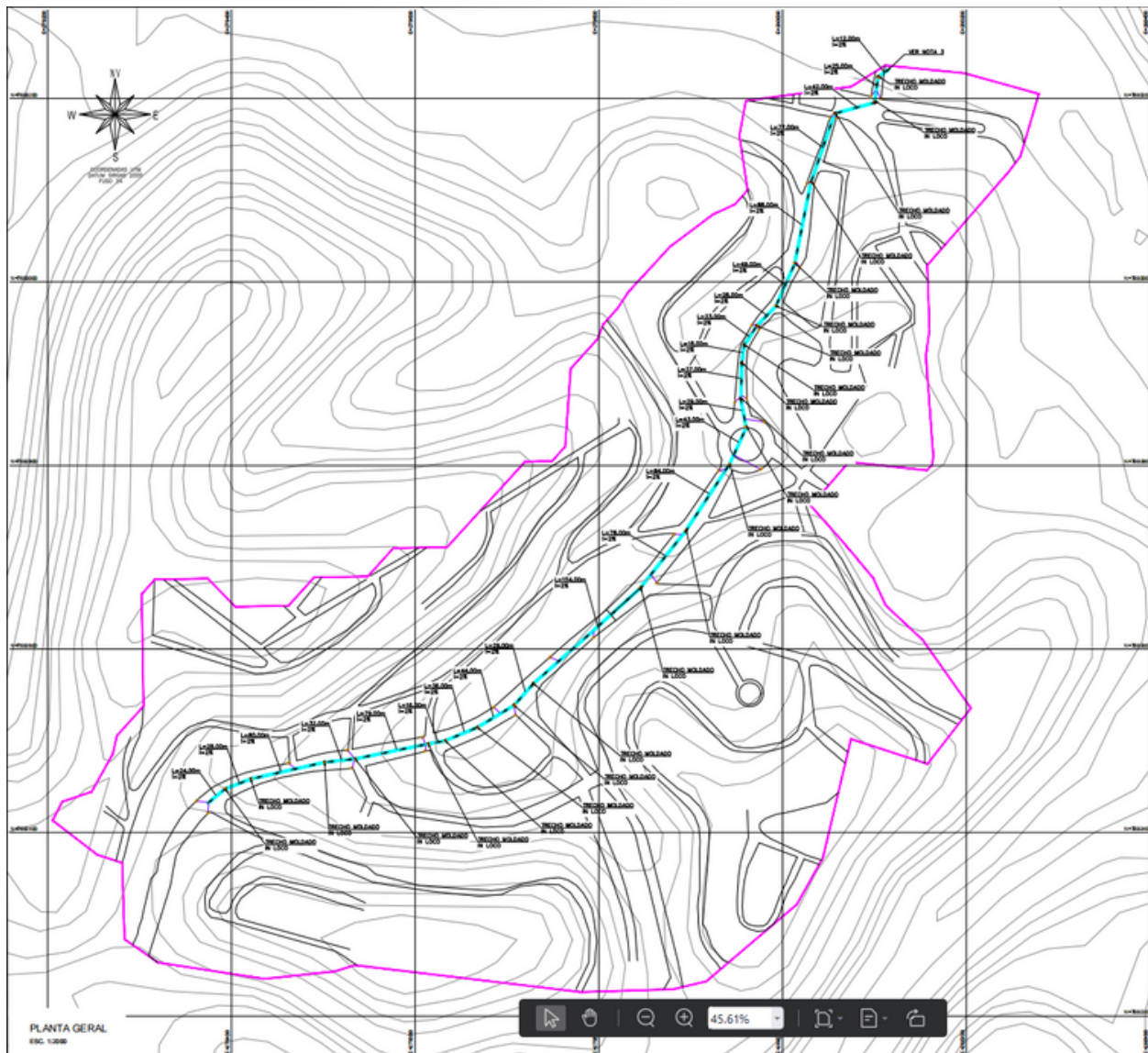

Anteprojeto

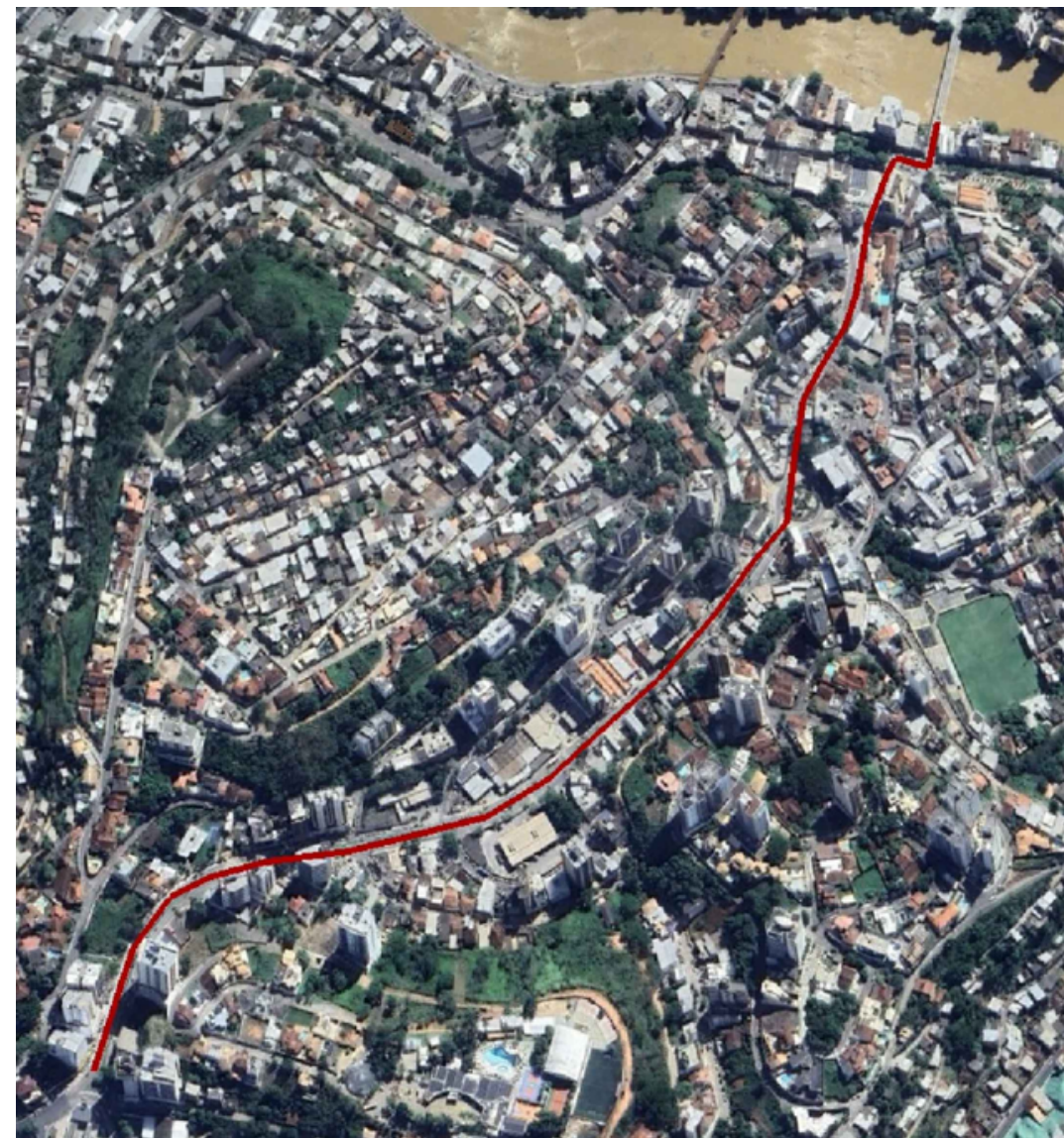

Localização



Imagem 3D

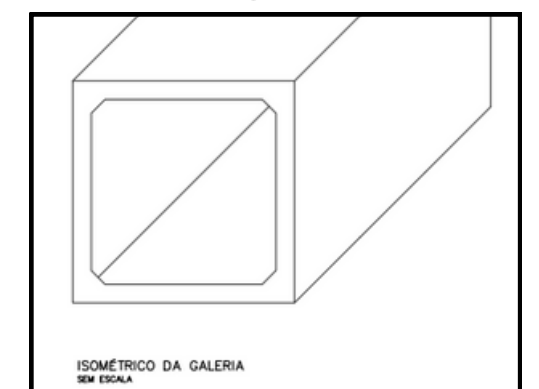
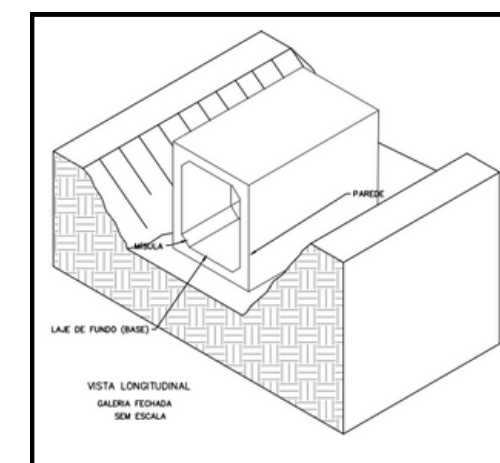

Detalhes



Prefeitura de Cachoeiro de Itapemirim

Secretaria Municipal de Obras - SEMO

MOBILIDADE E ACESSIBILIDADE URBANA

OBRAS	CUSTO ESTIMADO (R\$)
- Requalificação da Infraestrutura Viária Existente em Locais de Vulnerabilidade Social	
----- Retorno do Cemitério Park	6.447.101,54
----- Viaduto do bairro Caiçara	6.480.000,00
----- Muro de Contenção na Av. Newton Braga, no bairro Arariguaba	4.345.270,12
----- Requalificação Viária	
----- Circuito Cicloviário	18.978.123,39
----- Boa Esperança	2.724.459,33
----- Campo Leopoldina	1.812.748,61
----- Monte Belo	8.540.635,57
----- Rubem Braga (Av. Carlos Lindemberg)	9.634.613,00
----- Rui Pinto Bandeira	11.103.345,74

TOTAL

70.066.297,30



Cachoeiro
de Itapemirim

MOBILIDADE E ACESSIBILIDADE URBANA

Retorno do Cemitério Park



Anteprojeto

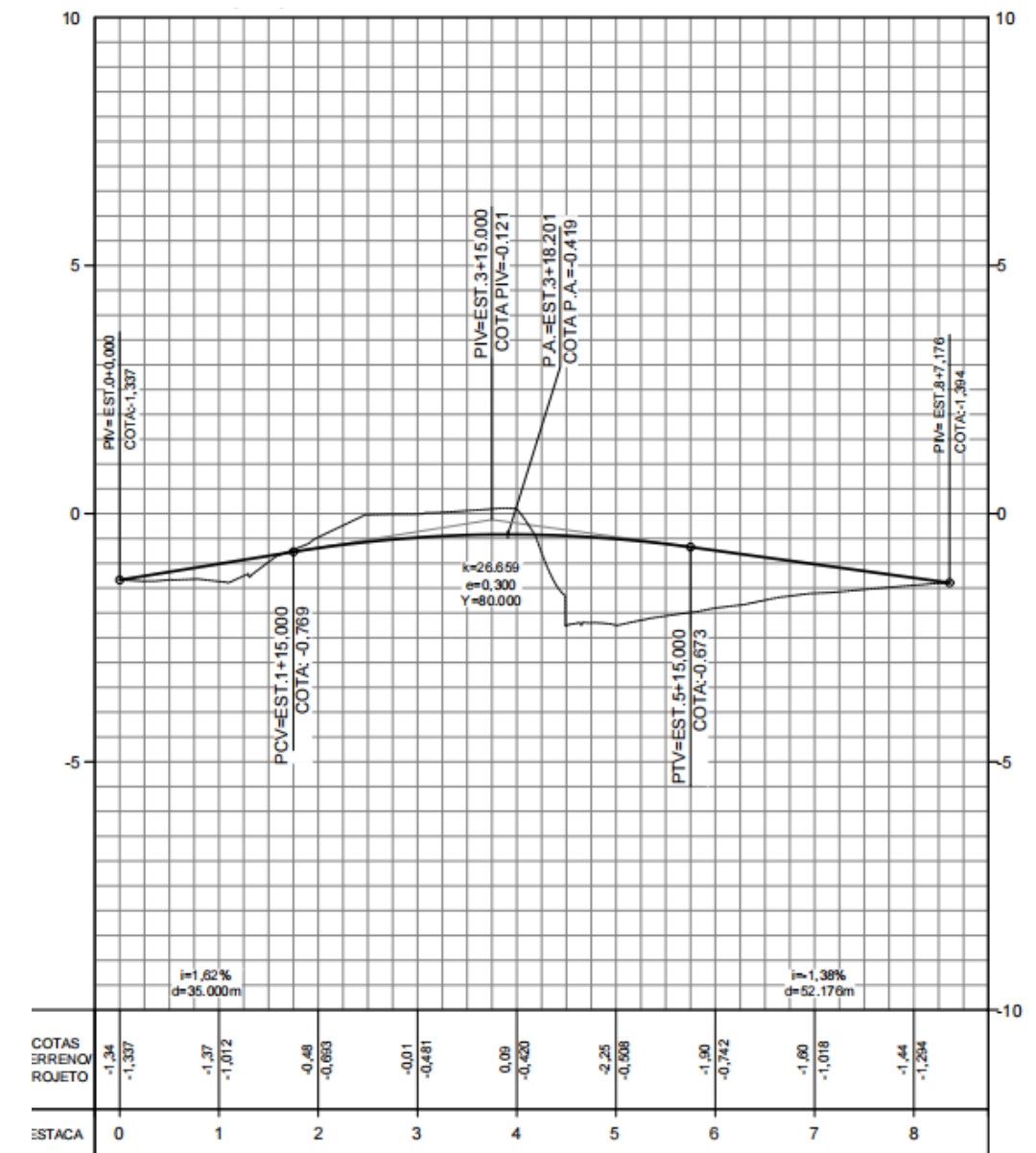

Detalhe: Perfil do Retorno



Cachoeiro
de Itapemirim

MOBILIDADE E ACESSIBILIDADE URBANA

Viaduto do Bairro Caiçara

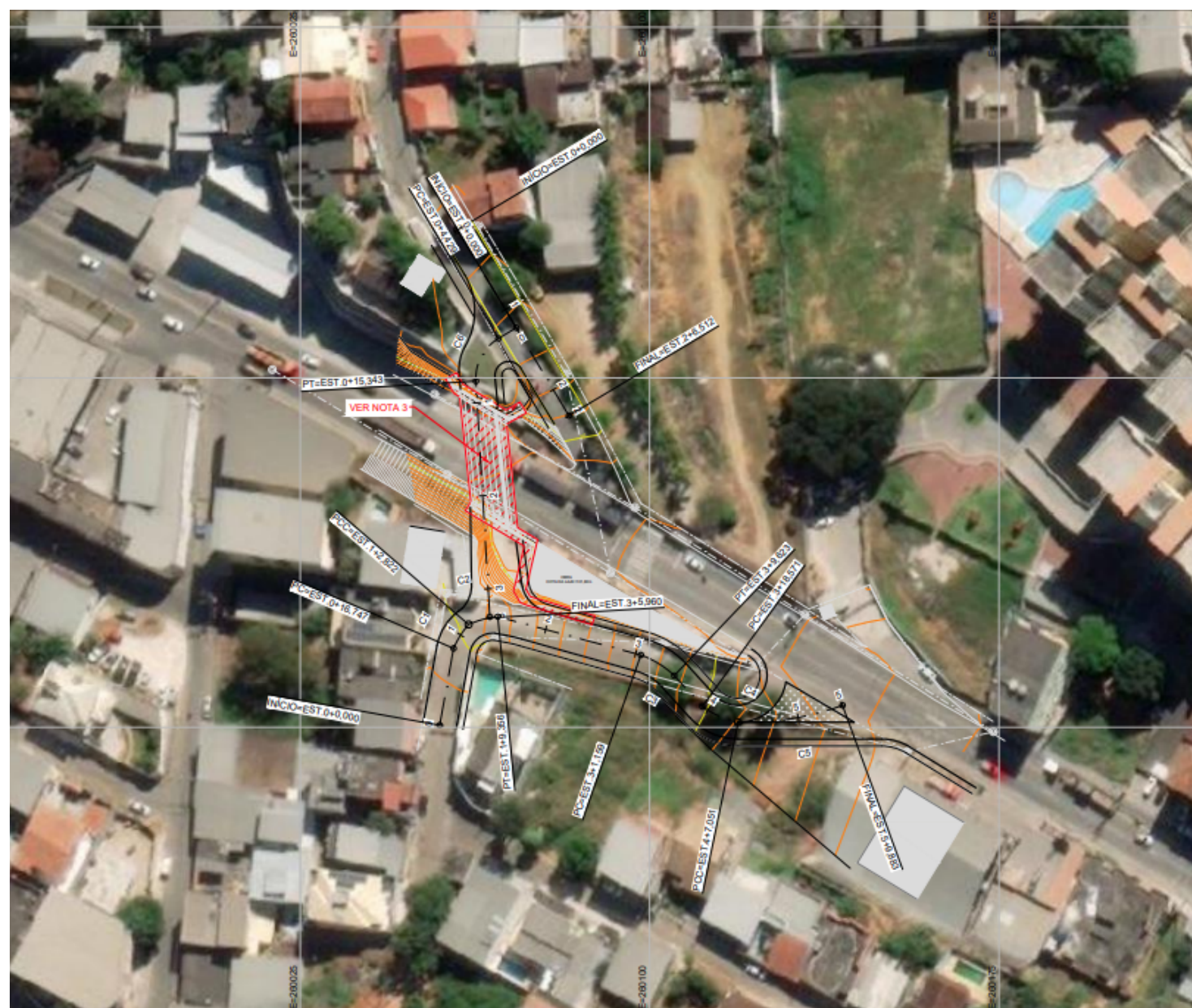

Anteprojeto



Imagem 3D



Cachoeiro
de Itapemirim

MOBILIDADE E ACESSIBILIDADE URBANA

Muro de Contenção (Av. Newton Braga)

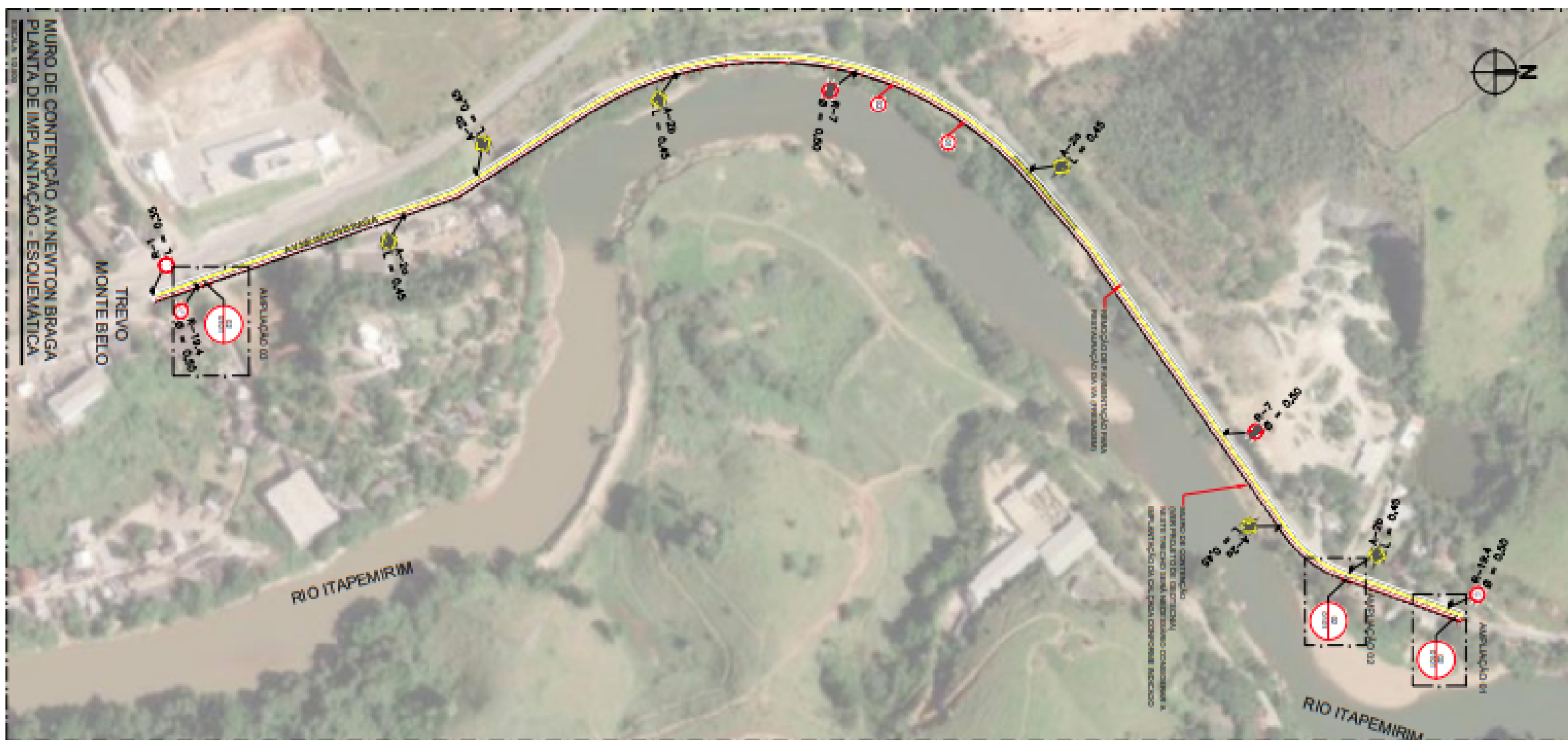

Anteprojeto

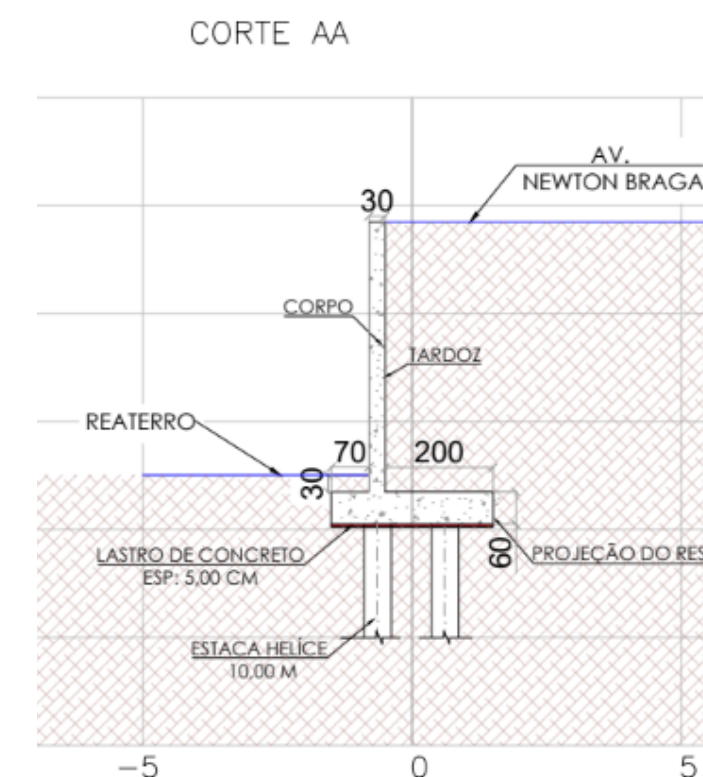

Detalhe

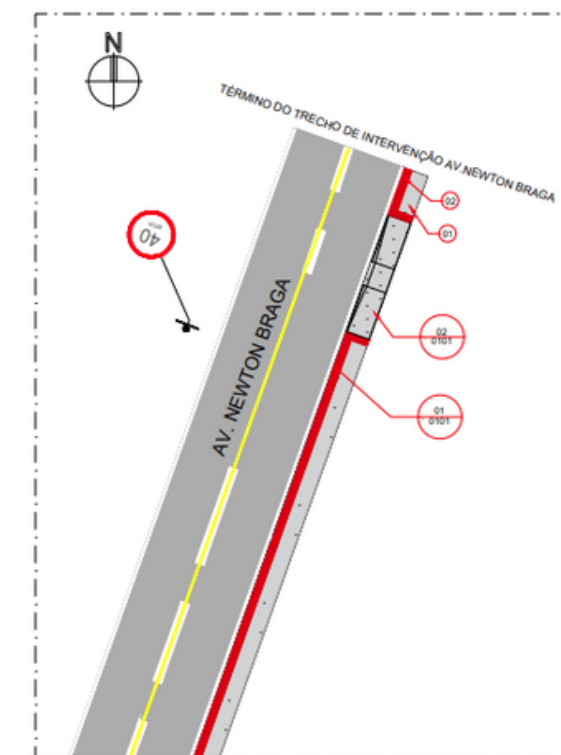

MURO DE CONTENÇÃO AV. NEWTON BRAGA
AMPLIAÇÃO 01 - REBAIXAMENTO DE CALÇADA
SEM ESCALA

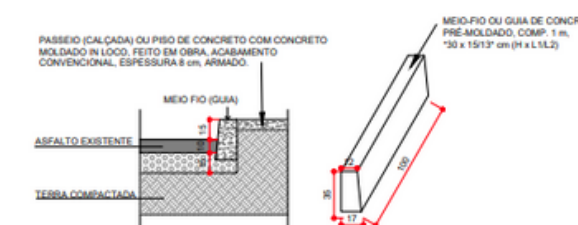

Requalificação Viária Circuito Ciclovial - Geral



Situação

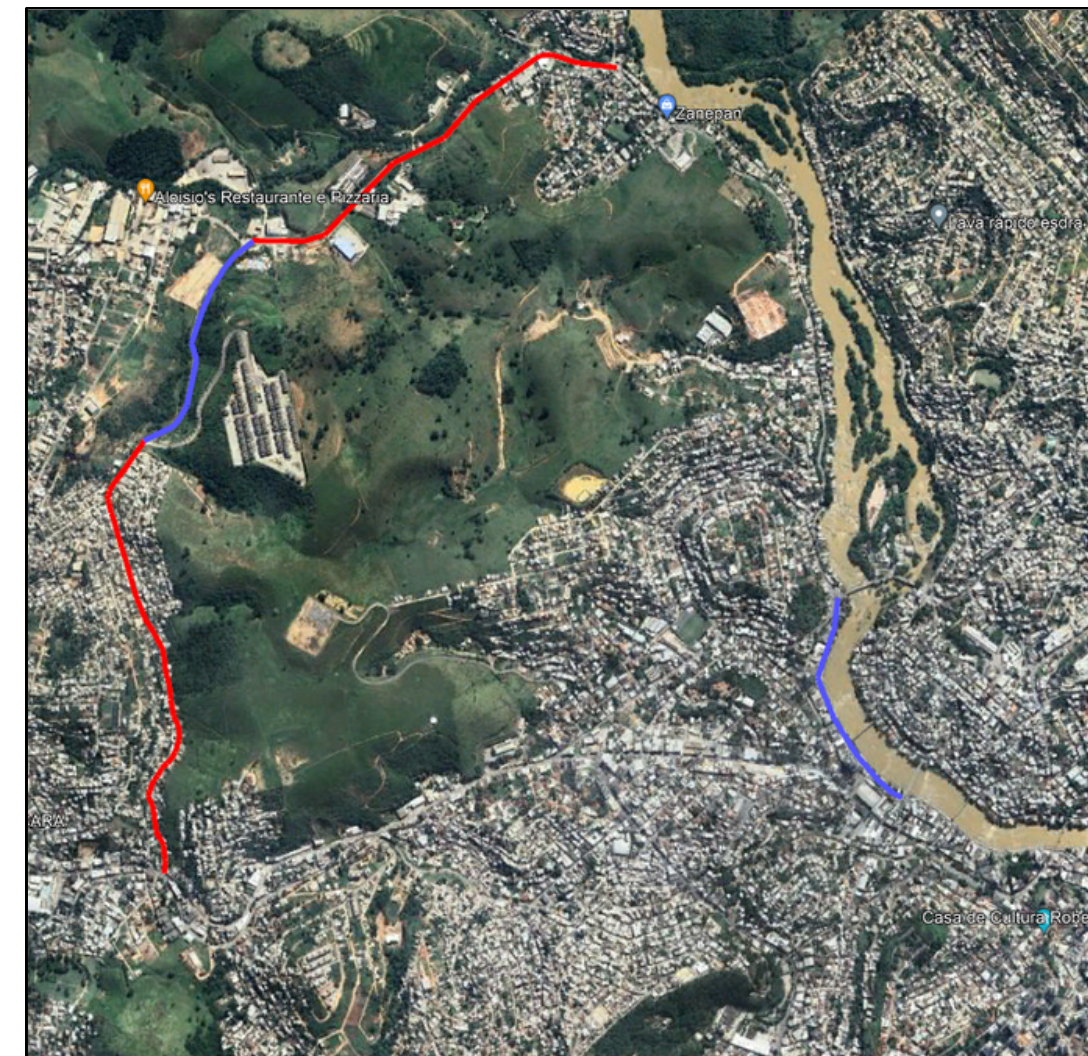

Localização



Cachoeiro
de Itapemirim

MOBILIDADE E ACESSIBILIDADE URBANA

Requalificação Viária Circuito Ciclovitário - Av. Beira Rio

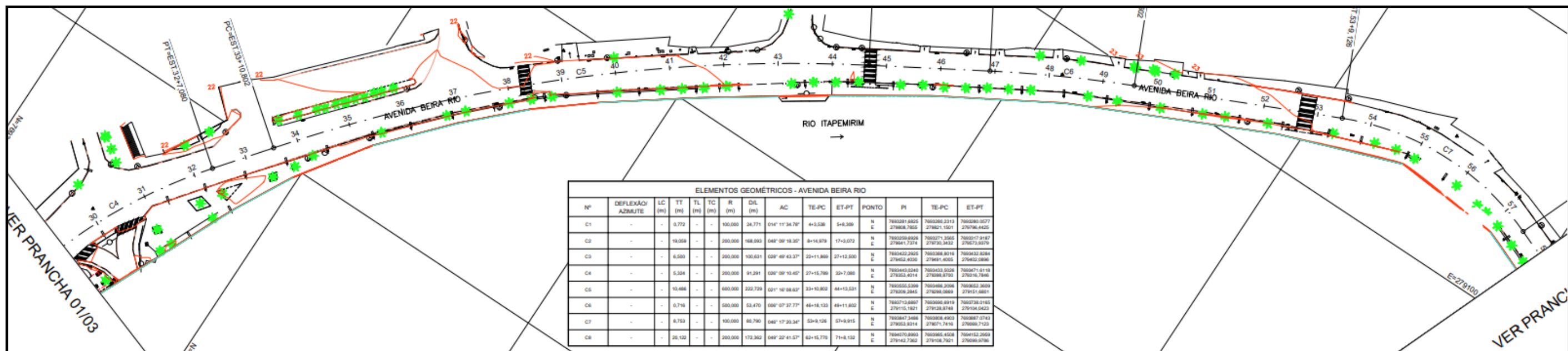

Anteprojeto

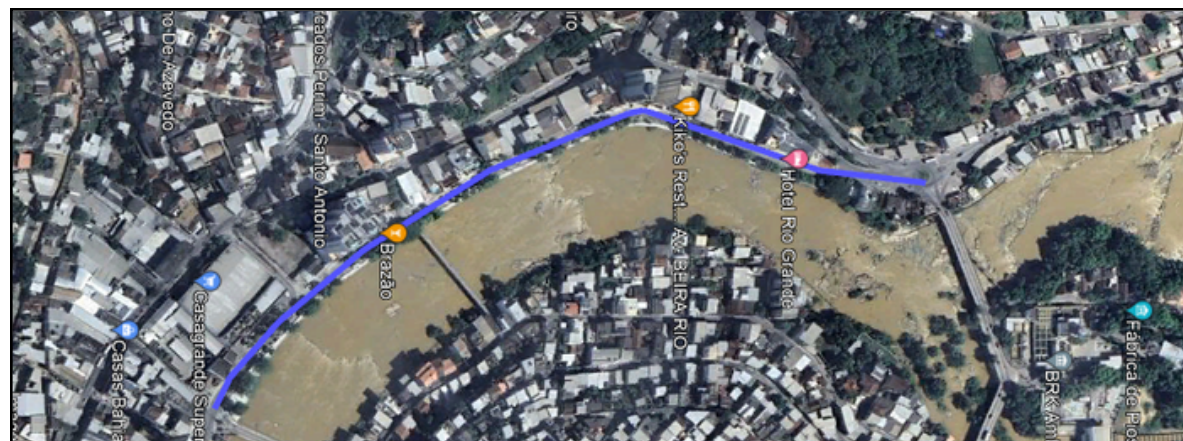

Localização

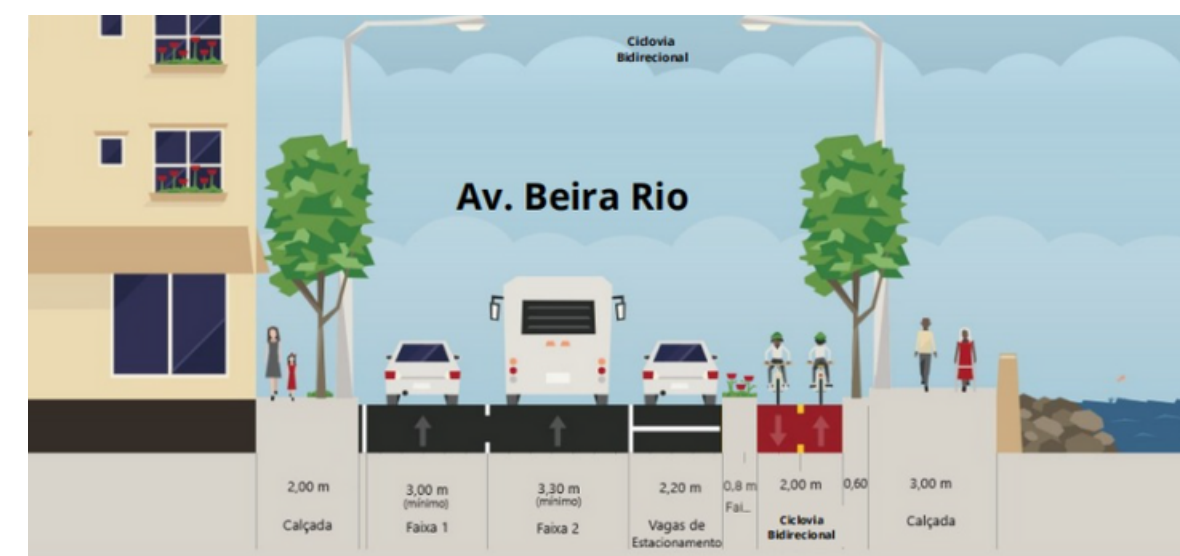

Detalhes



Cachoeiro
de Itapemirim

MOBILIDADE E ACESSIBILIDADE URBANA

Requalificação Viária Circuito Ciclovitário - Av. Mauro Miranda



Anteprojeto

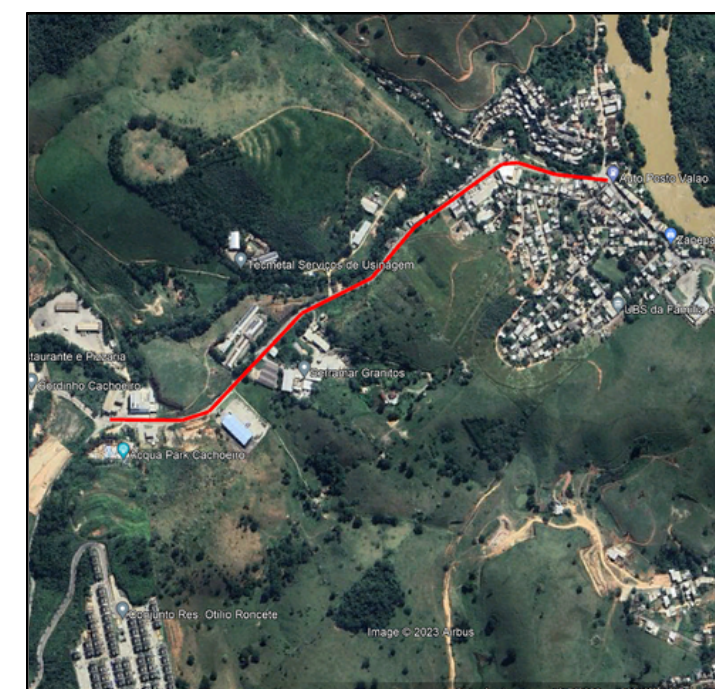

Localização



Detalhes

Requalificação Viária Circuito Ciclovitário - Av. Theodorico Ferraço

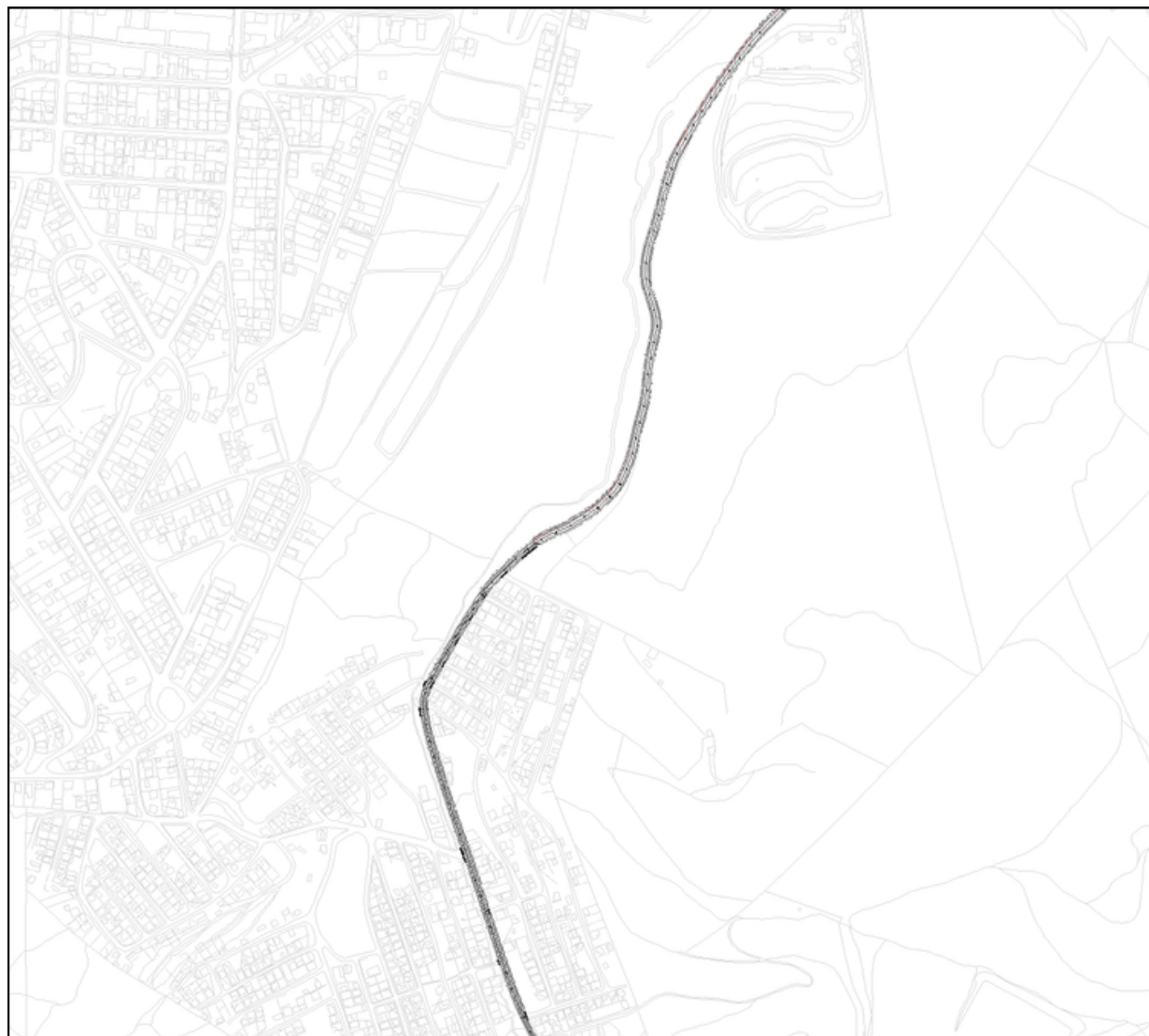

Anteprojeto

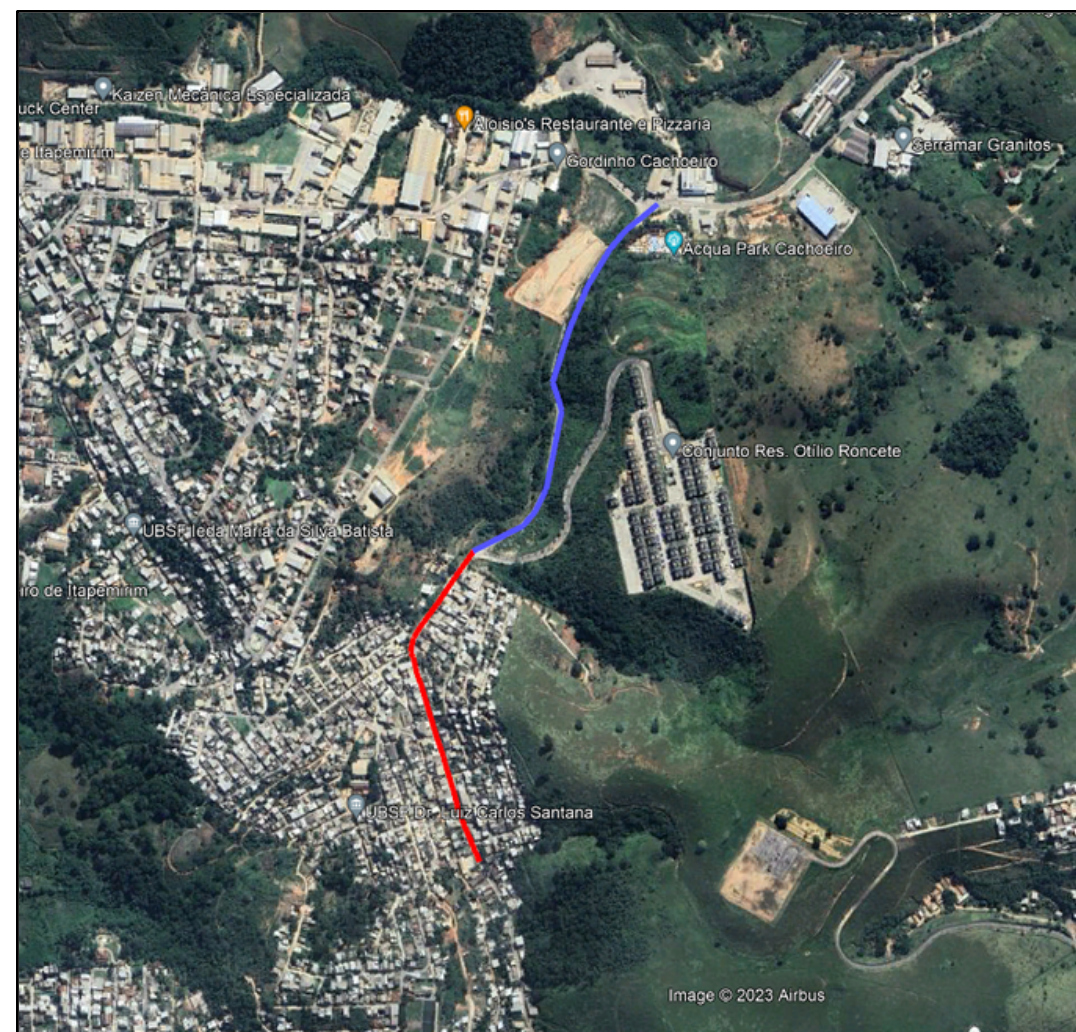

Localização



Detalhes



Cachoeiro
de Itapemirim

MOBILIDADE E ACESSIBILIDADE URBANA

Requalificação Viária Circuito Ciclovviário - R. Demétrio Ultramar

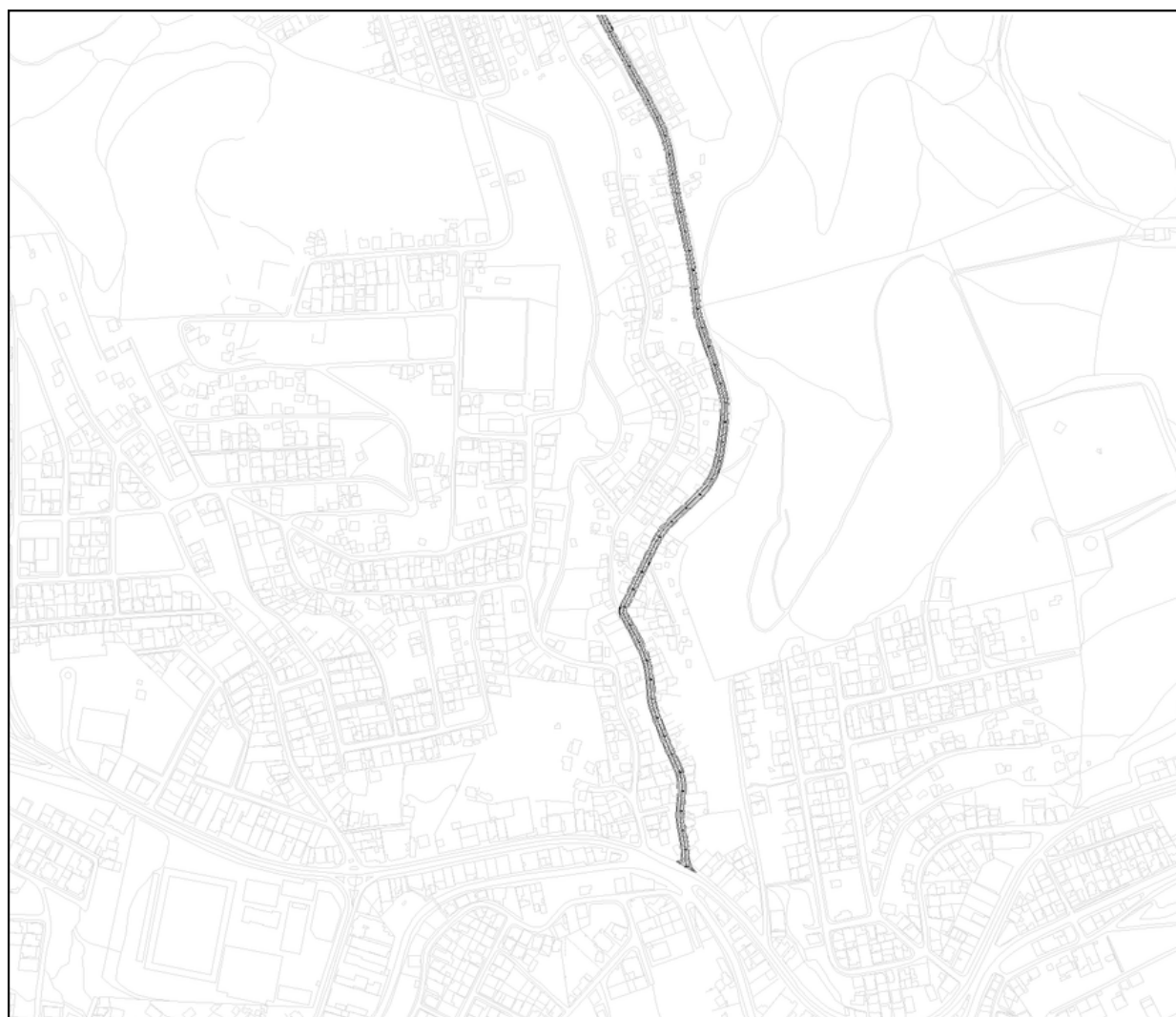

Anteprojeto

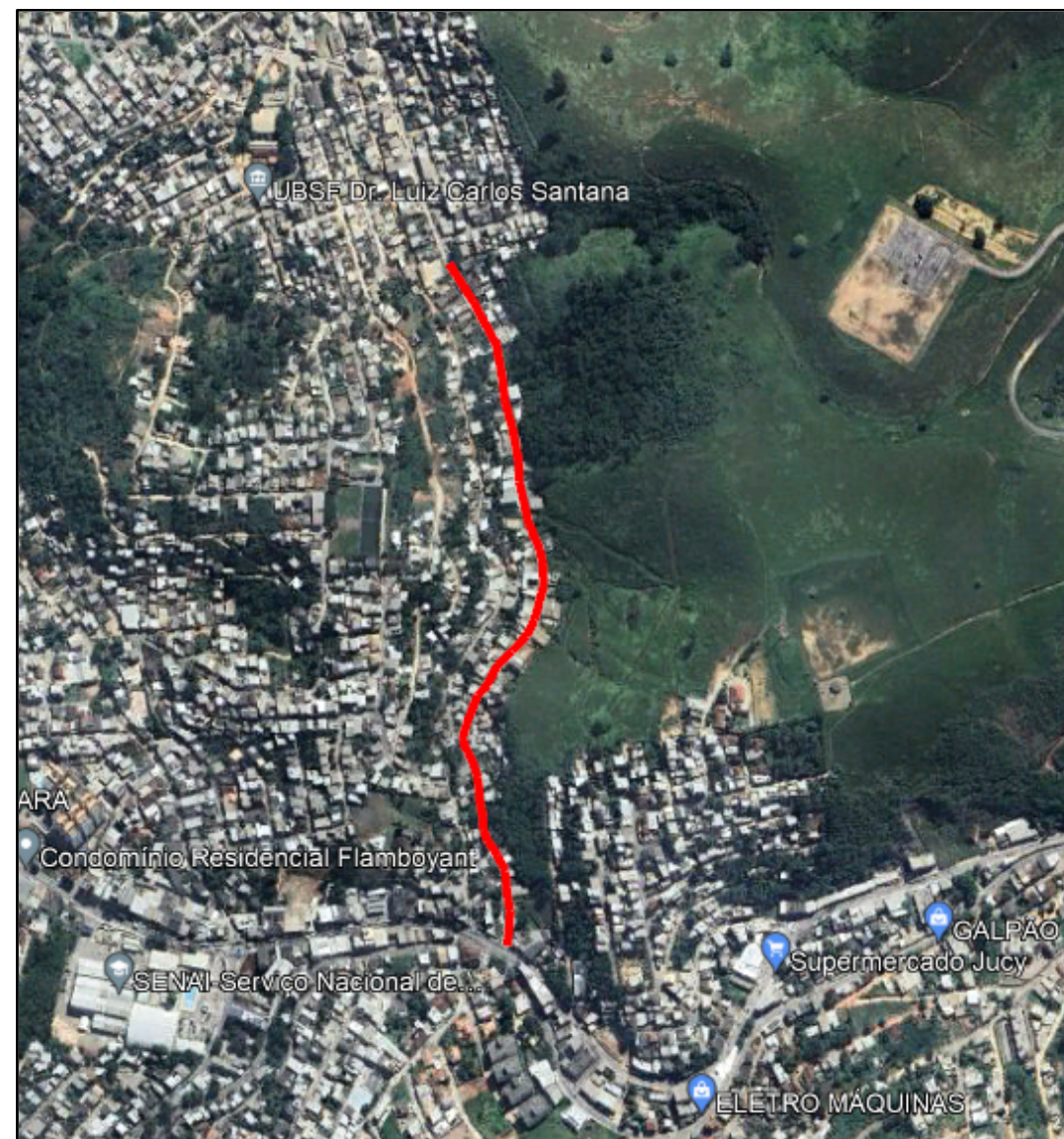

Localização

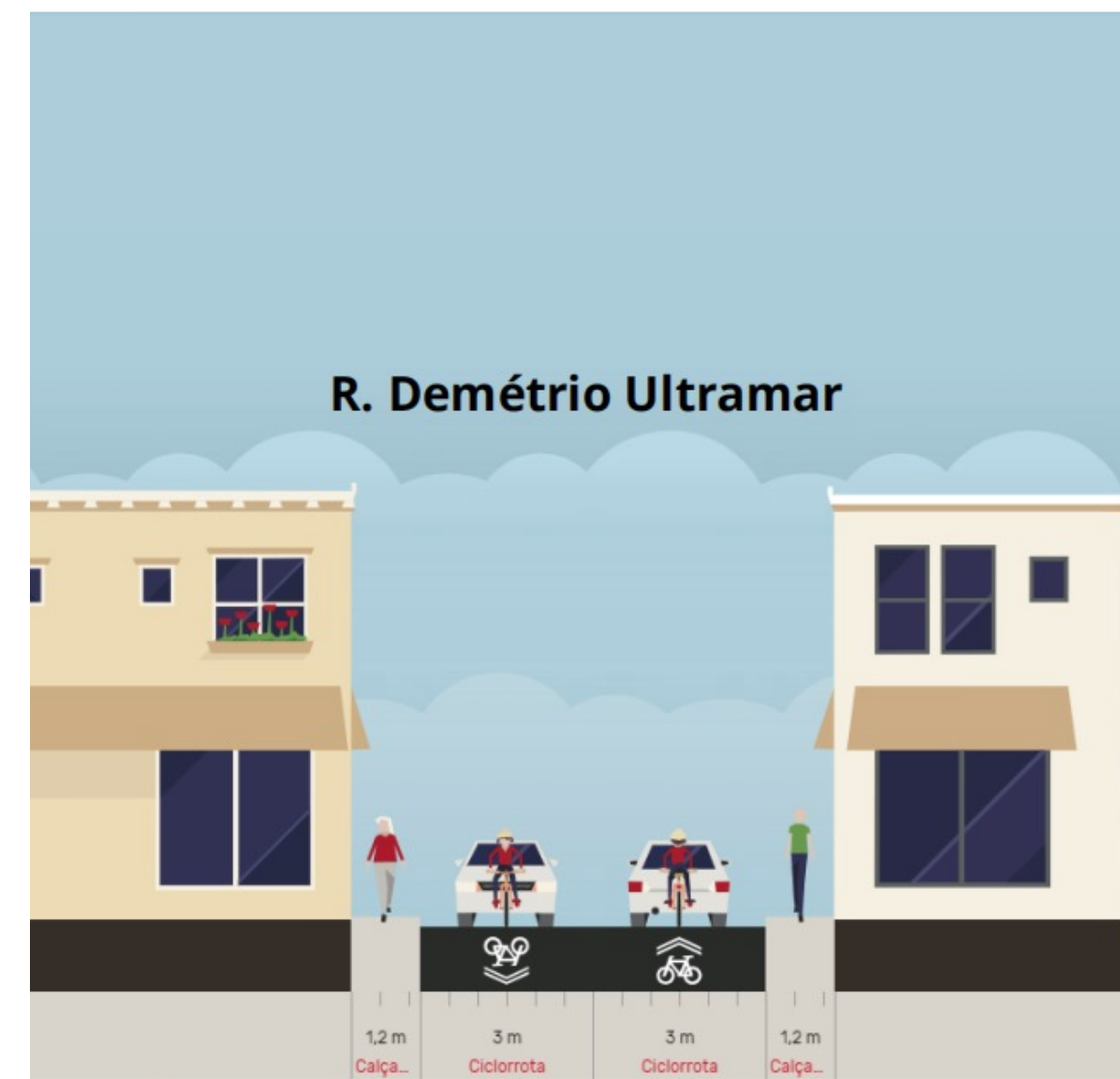

Detalhes

Requalificação Viária Boa Esperança



Situação

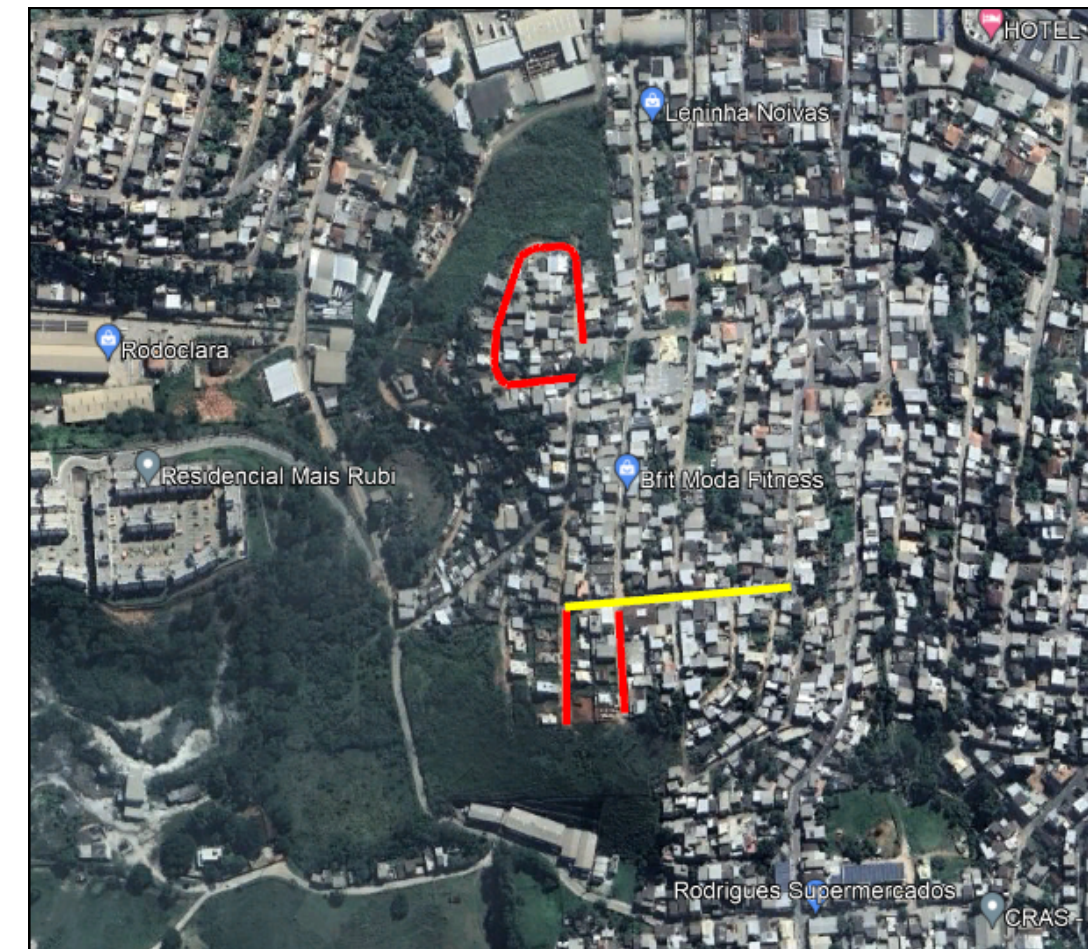

Localização

Requalificação Viária Campo Leopoldina



Situação

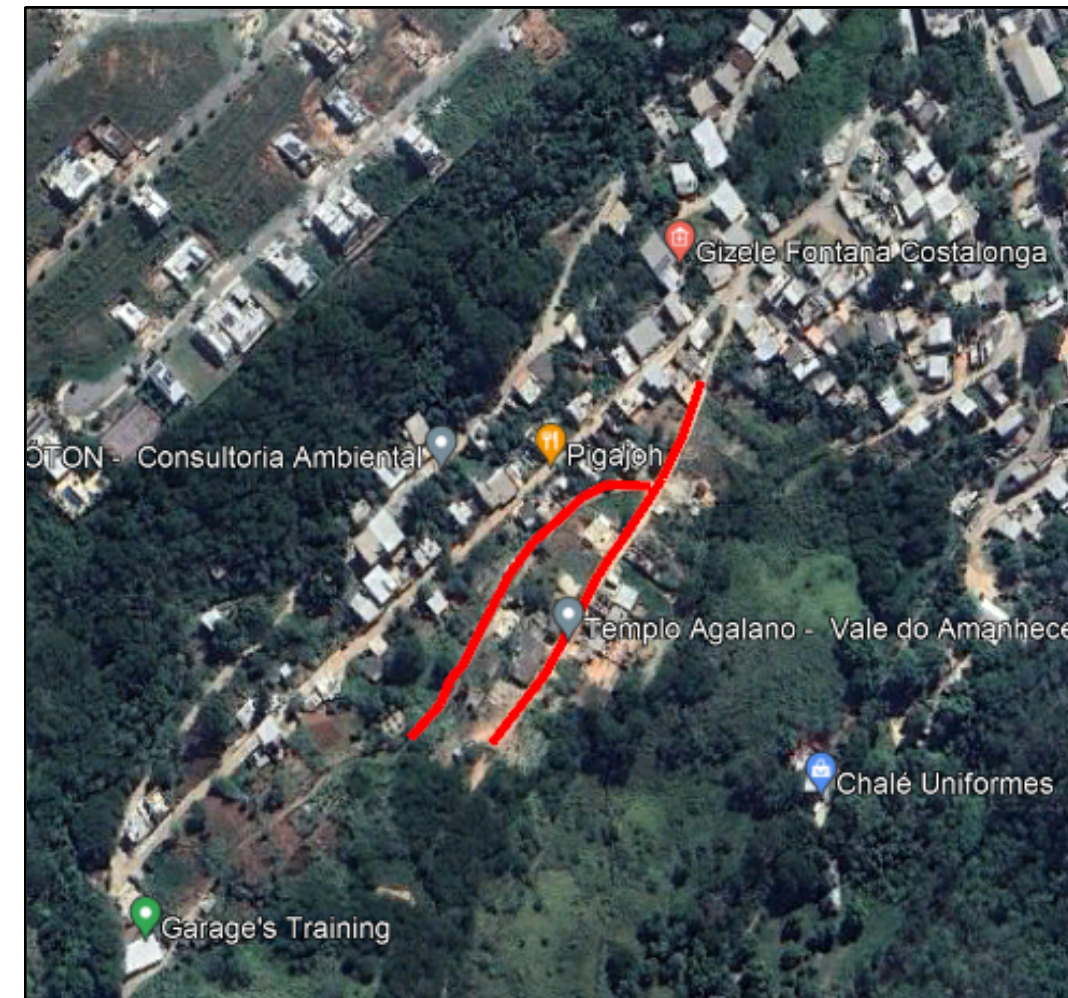

Localização

Requalificação Viária Monte Belo

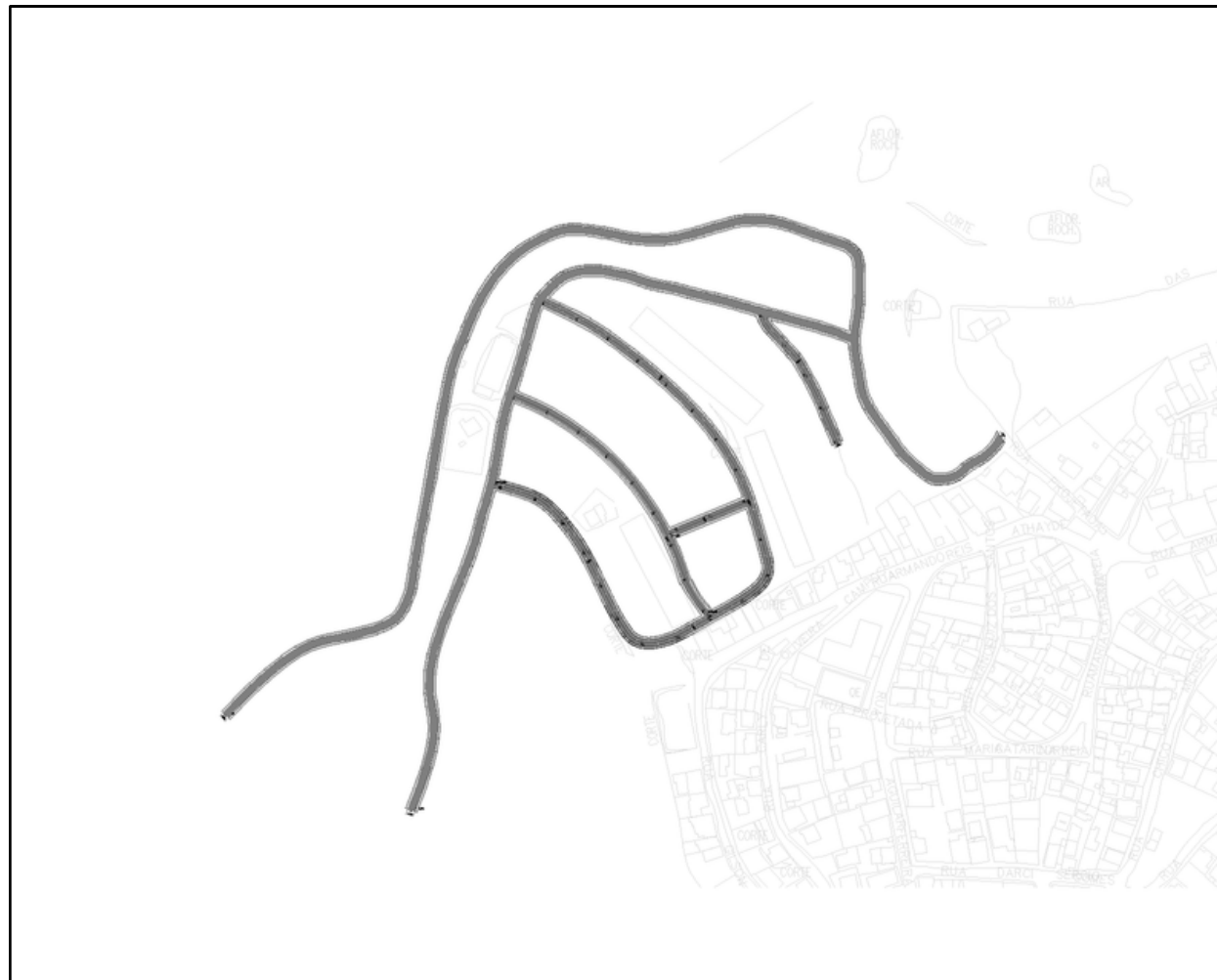

Situação

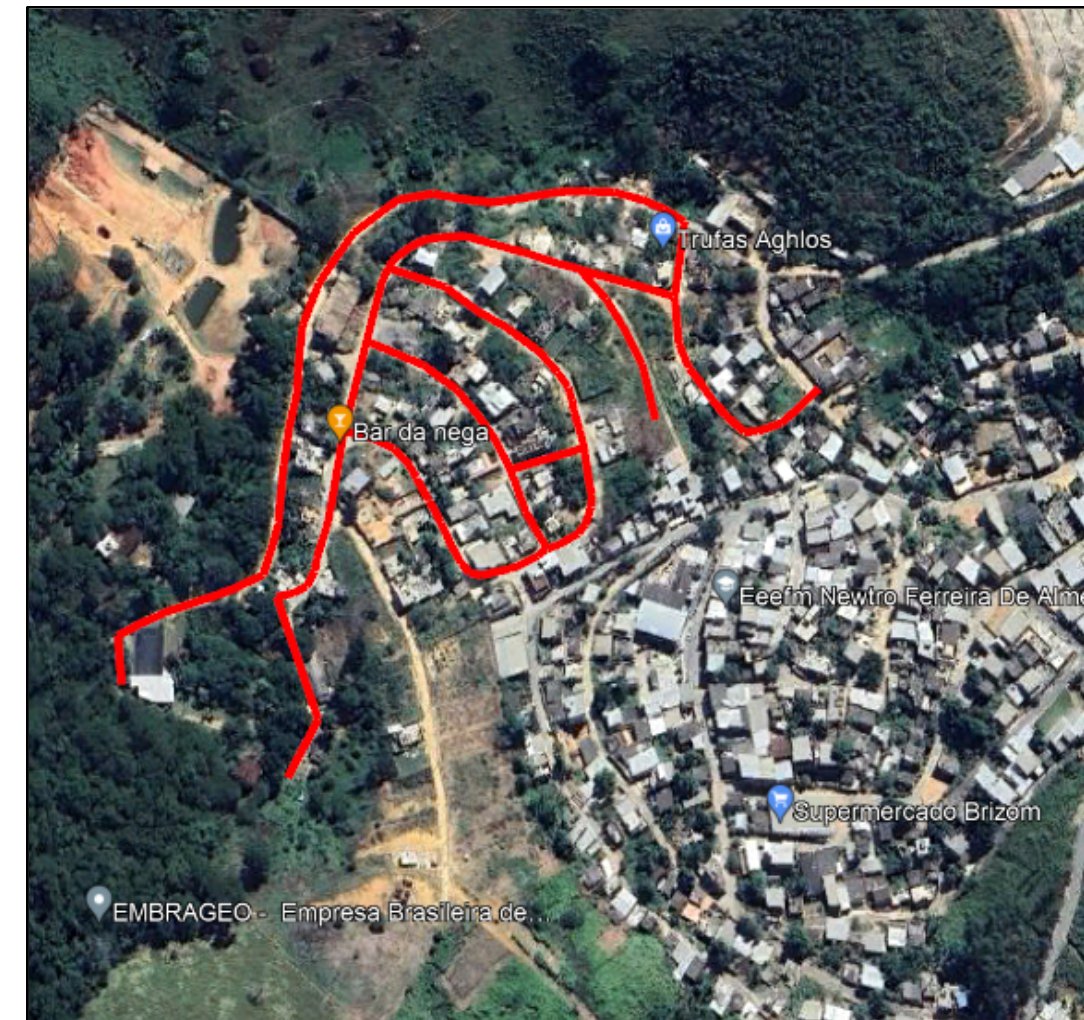

Localização



Cachoeiro
de Itapemirim

MOBILIDADE E ACESSIBILIDADE URBANA

Requalificação Viária Rubem Braga (Av. Carlos Lindemberg)



Anteprojeto

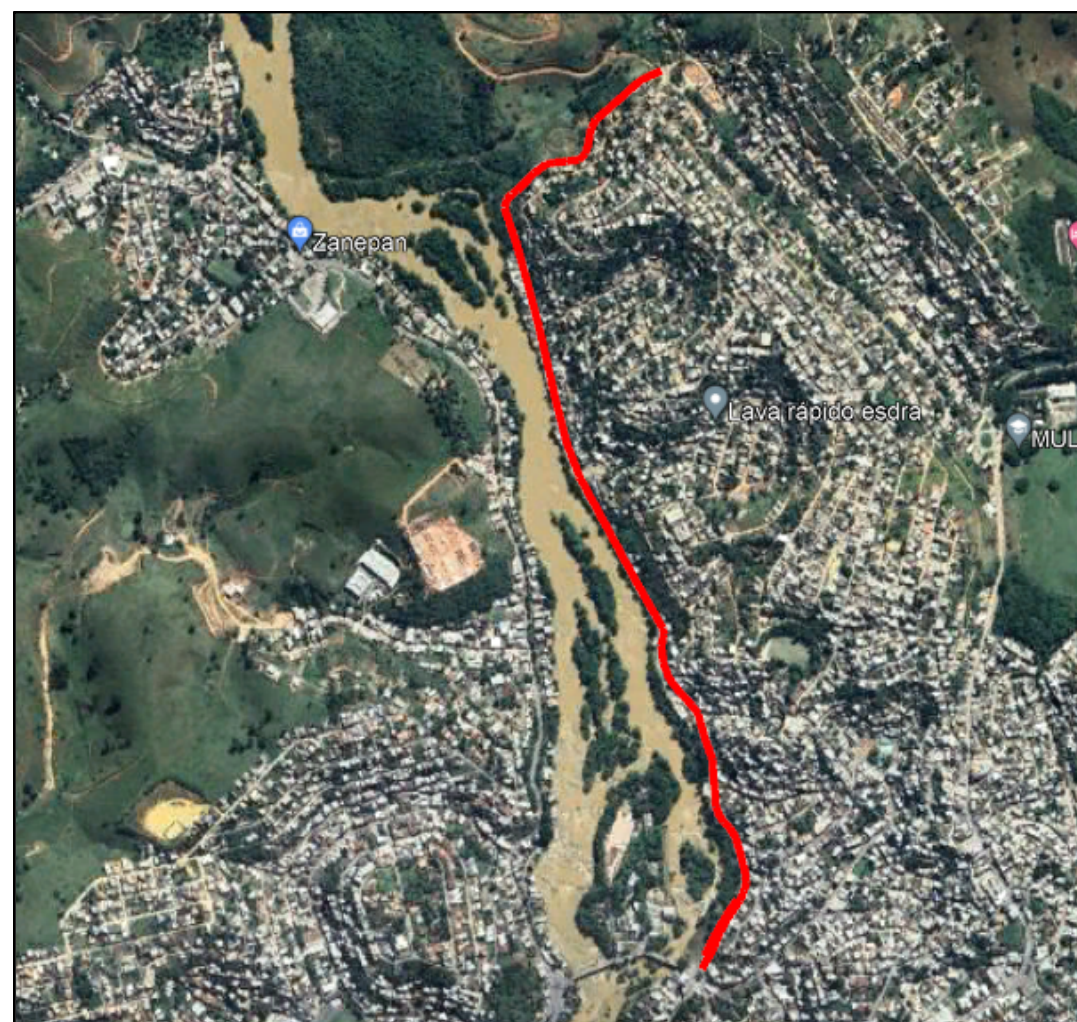

Localização

Detalhes



Cachoeiro
de Itapemirim

MOBILIDADE E ACESSIBILIDADE URBANA

Requalificação Viária Rui Pinto Bandeira

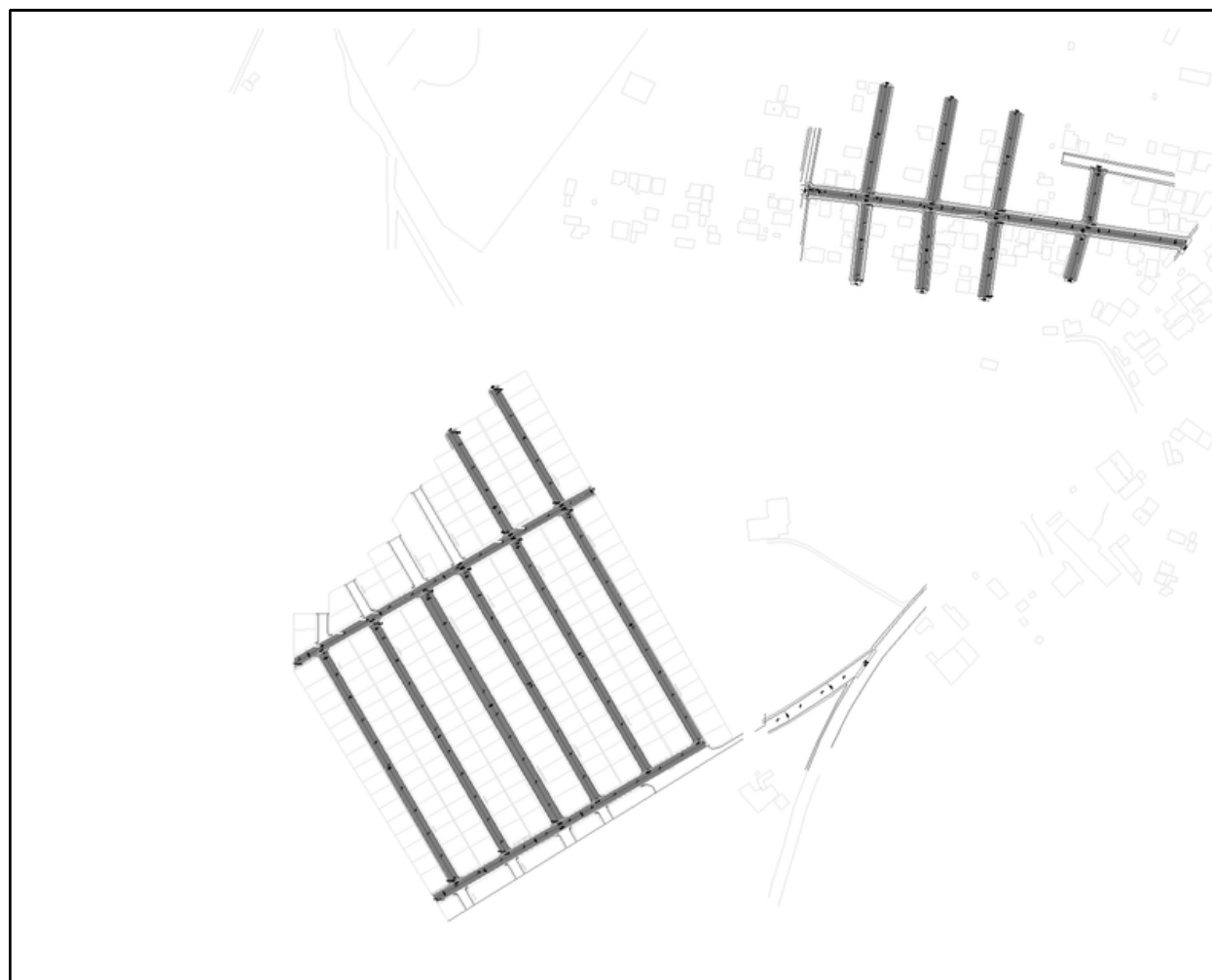

Situação

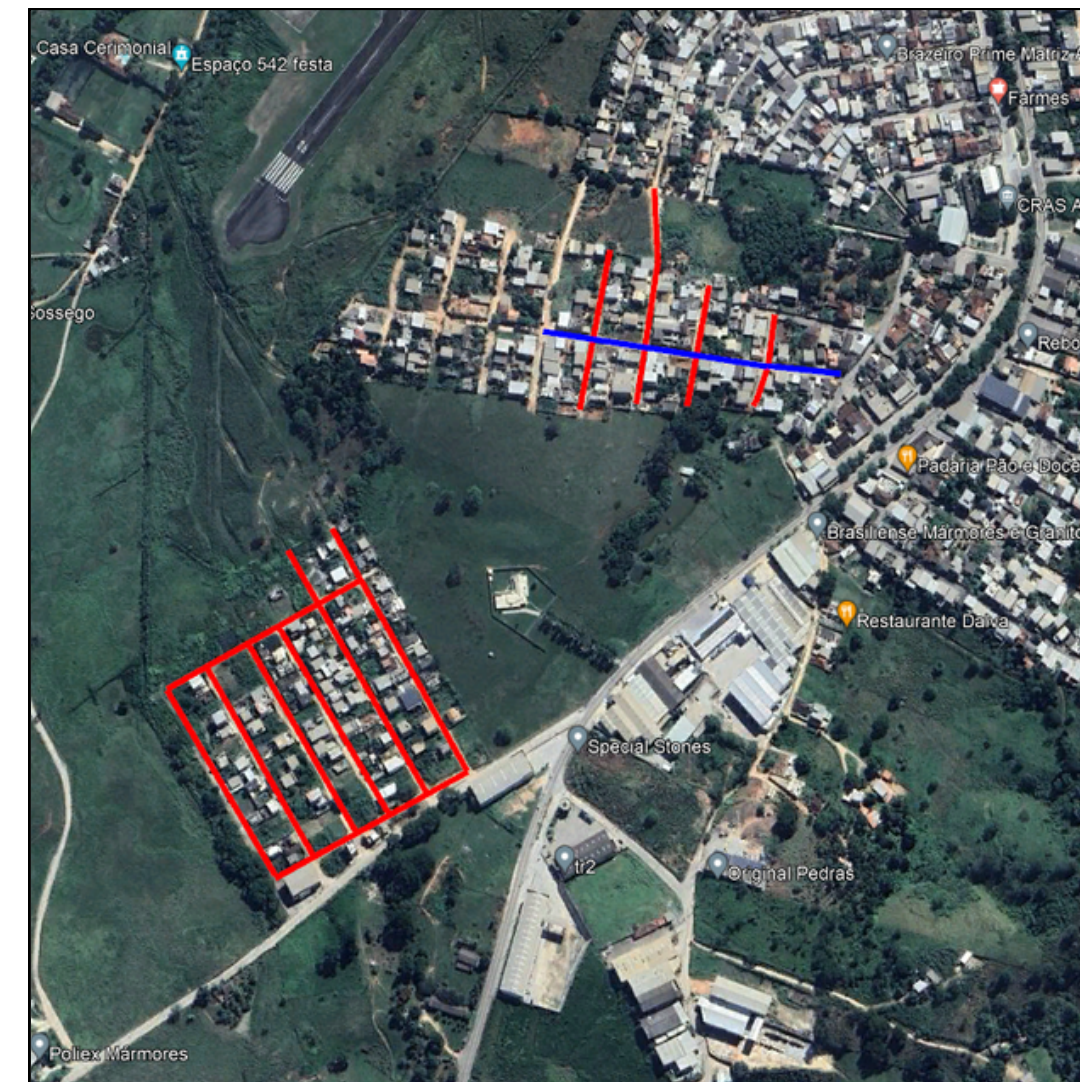

Localização



Prefeitura de Cachoeiro de Itapemirim
Secretaria Municipal de Obras - SEMO

INFRAESTRUTURA SOCIAL E GERAÇÃO DE EMPREGO DE RENDA

OBRAS	CUSTO ESTIMADO (R\$)
Melhorias na Infraestrutura e nos Equipamentos Sociais nas Áreas de Vulnerabilidade Social	
----- Centro Esportivo Arena Itabira	21.999.494,44
----- Área de lazer no Rubem Braga (antigo Penicão)	5.231.112,10
----- Complexo de Lazer e Cultura Bairro Coronel Borges	876.031,44
----- Complexo de Lazer e Cultura São Vicente	876.031,44
----- Complexo de Lazer e Cultura Monte Alegre	876.031,44
----- Complexo de Lazer e Cultura Bela Vista (incluir Praça dos Namorados)	876.031,44
----- Praça de Fátima	8.986.400,00
----- Praça Jerônimo Monteiro (Extensão e Chafariz)	6.992.590,33
----- Área de Lazer Córrego Dos Monos	876.031,44
----- Área de Lazer NS Penha	876.031,44
----- Área de Lazer Gilson Carone	876.031,44
----- Ginásio Nello Boreli (Entorno)	1.439.563,25
TOTAL	50.781.380,22



Cachoeiro
de Itapemirim

INFRAESTRUTURA SOCIAL E GERAÇÃO DE EMPREGO DE RENDA

Centro Esportivo Arena Itabira

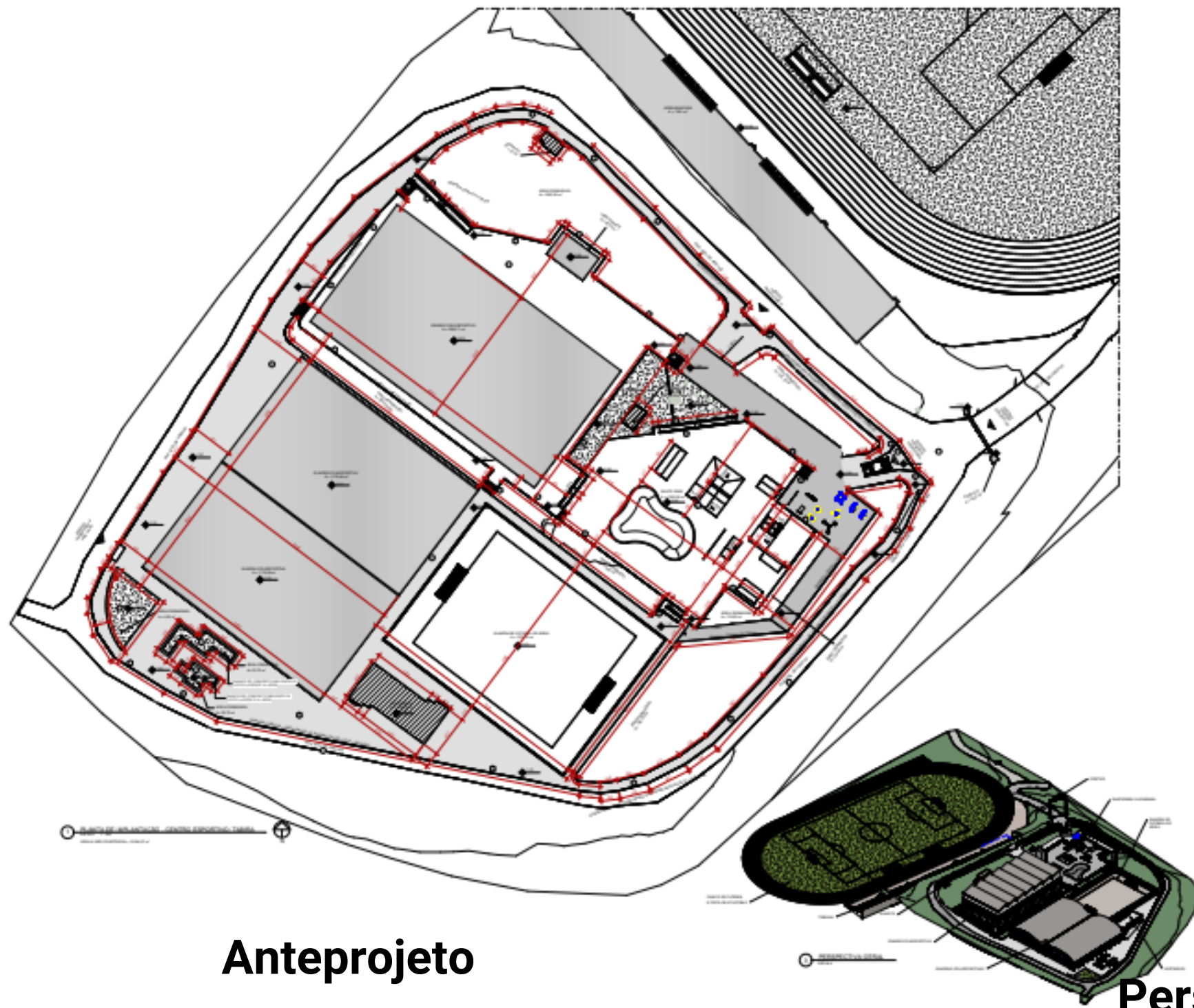

Anteprojeto

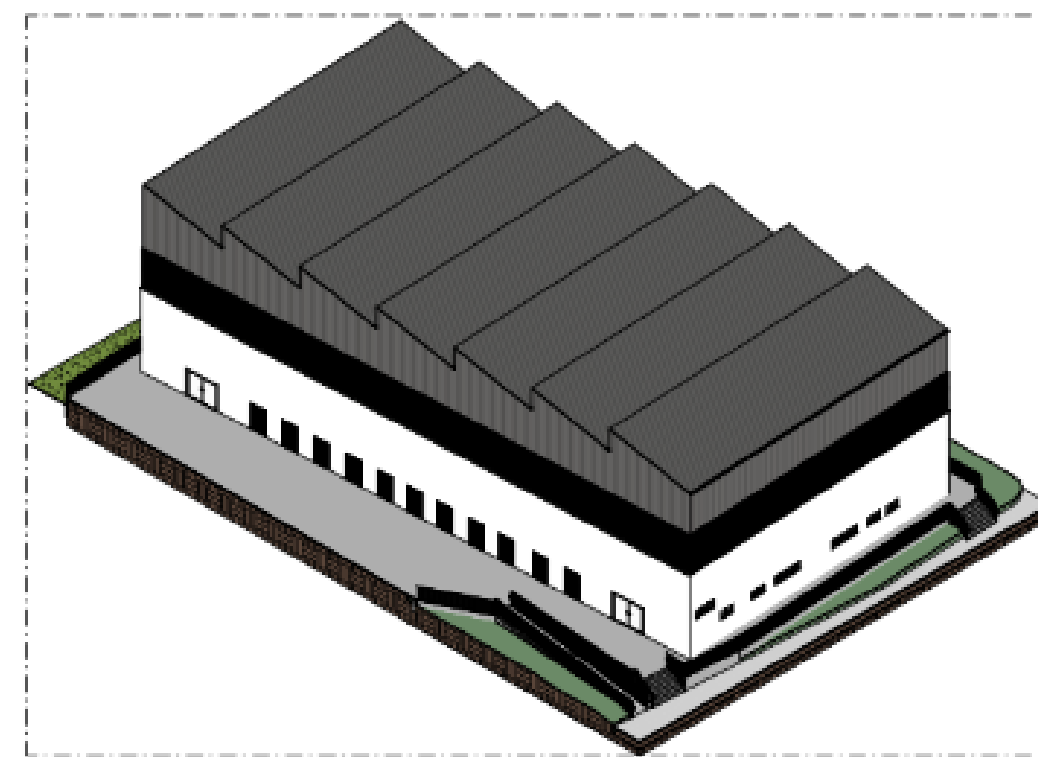

Perspectiva 3D

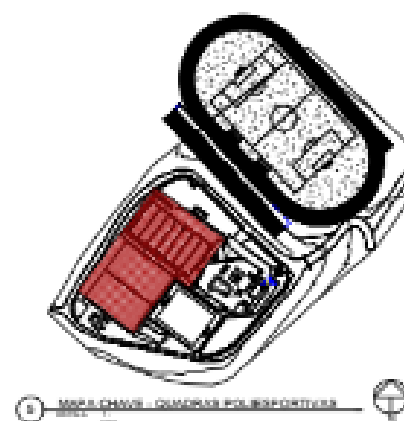
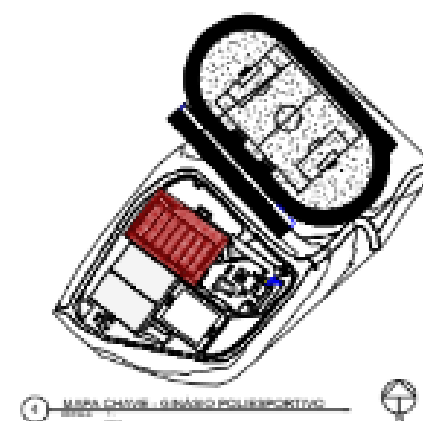

Mapa chave - Arena Esportiva

Perspectiva 3D

Mapa chave - Arena Esportiva



Cachoeiro
de Itapemirim

INFRAESTRUTURA SOCIAL E GERAÇÃO DE EMPREGO DE RENDA

Área de lazer no Rubem Braga

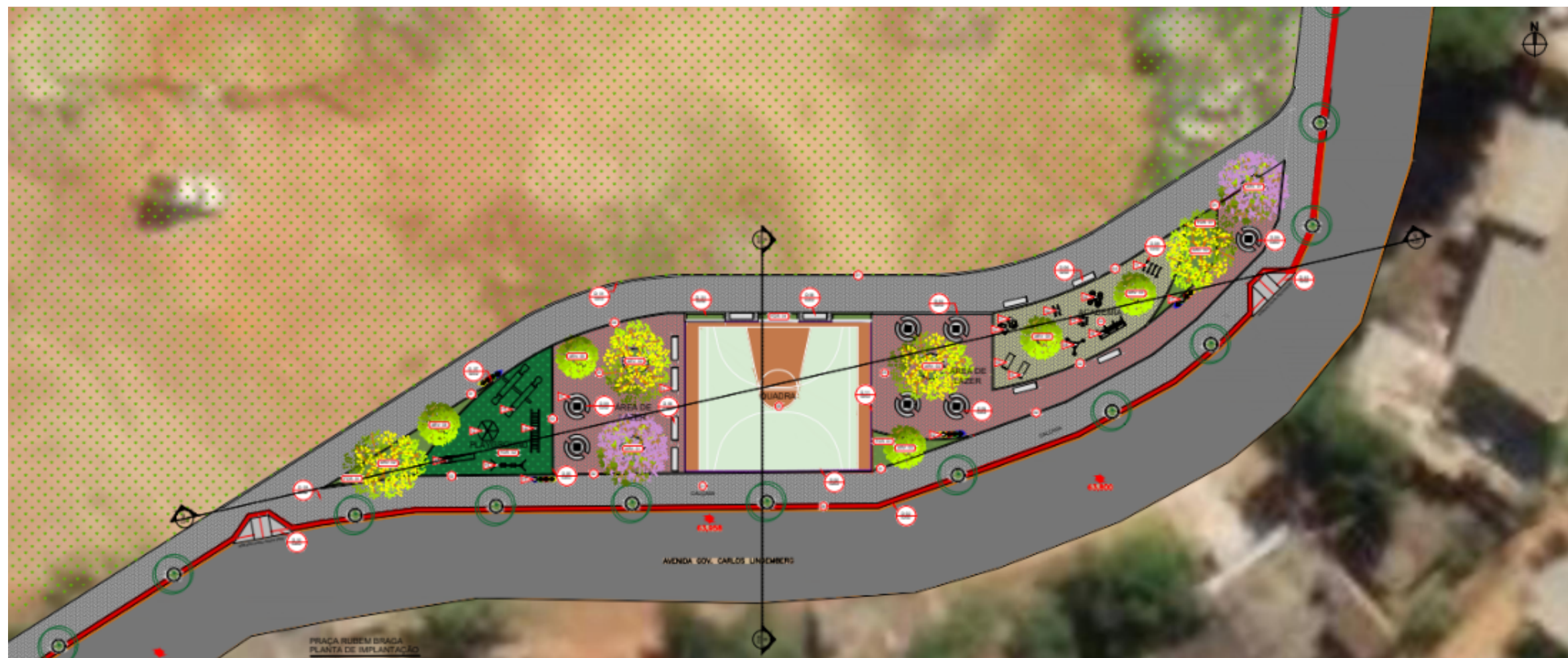

Anteprojeto

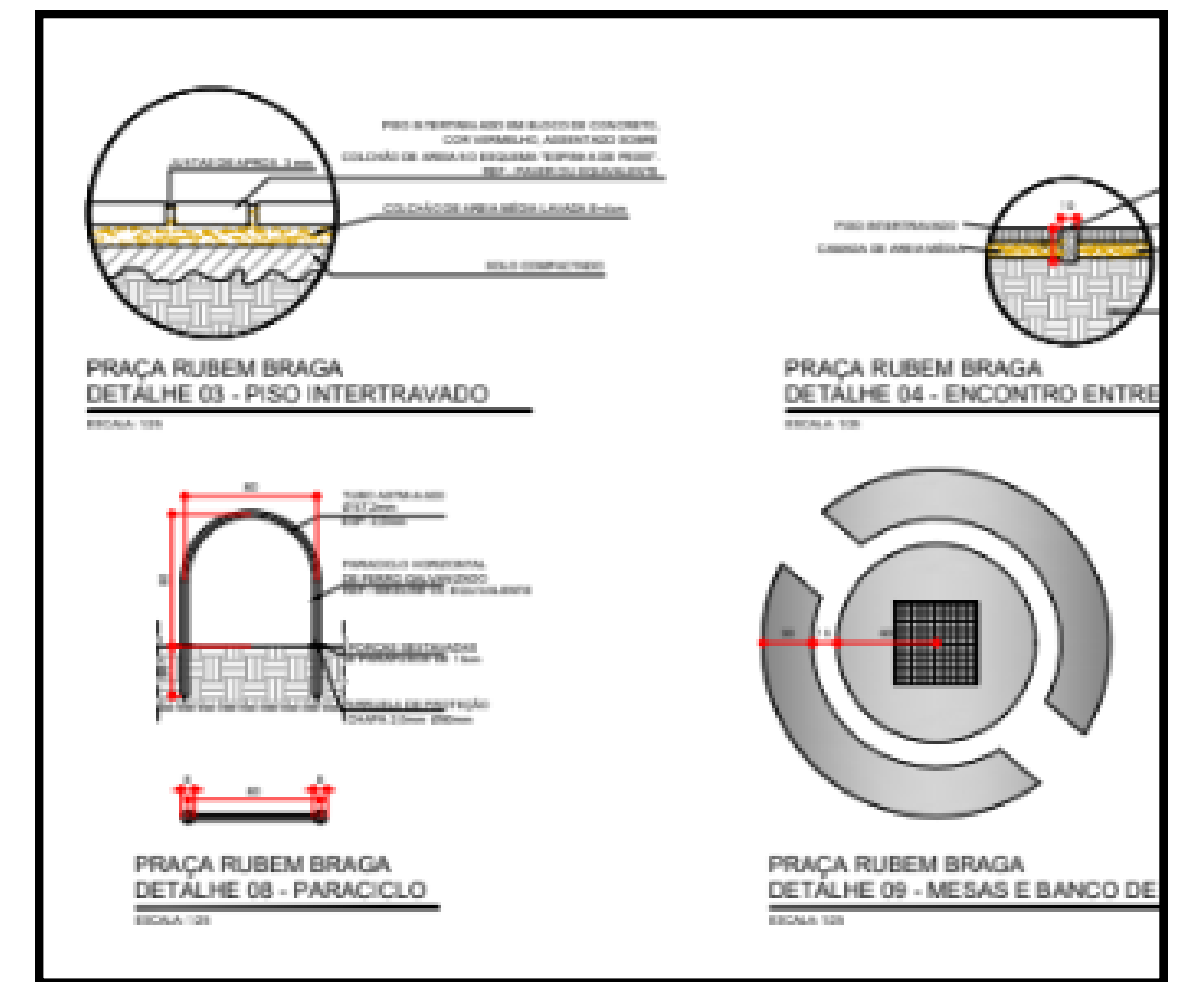

Detalhes

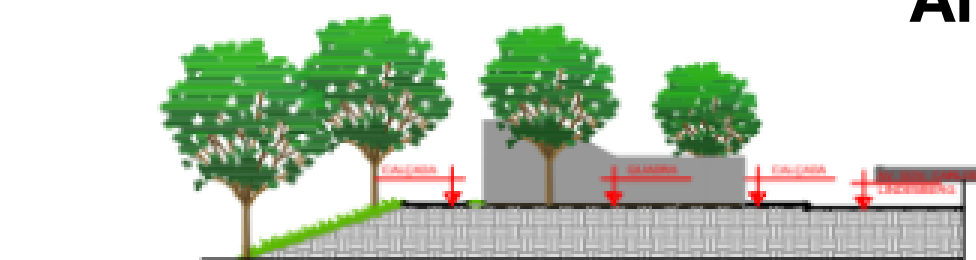

PRAÇA RUBEM BRAGA
CORTE AA
ESCALA 1:200

Corte

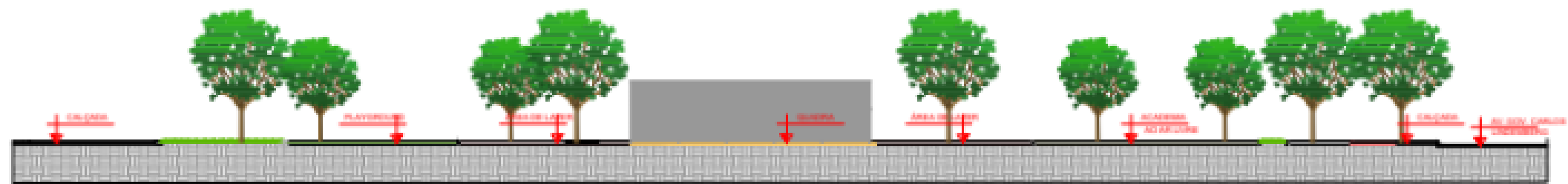

PRAÇA RUBEM BRAGA
CORTE BB
ESCALA 1:200

Corte



Cachoeiro
de Itapemirim

INFRAESTRUTURA SOCIAL E GERAÇÃO DE EMPREGO DE RENDA

Complexo de Lazer e Cultura Bairro Coronel Borges

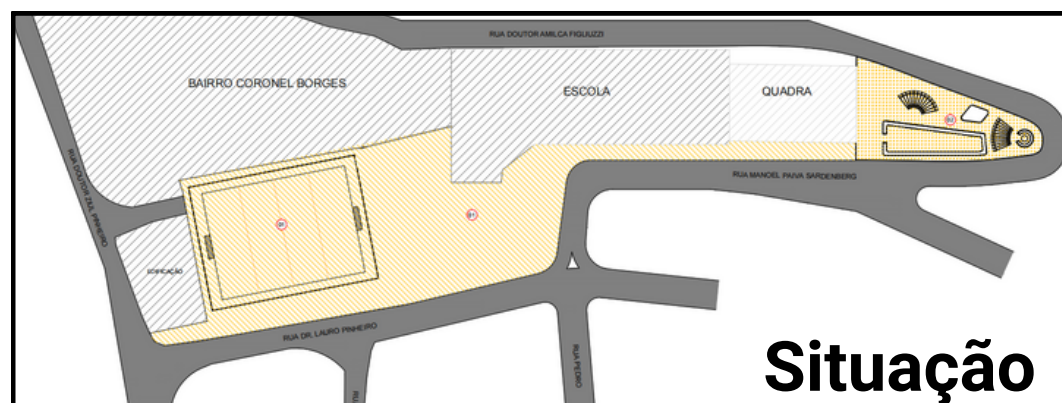

Situação

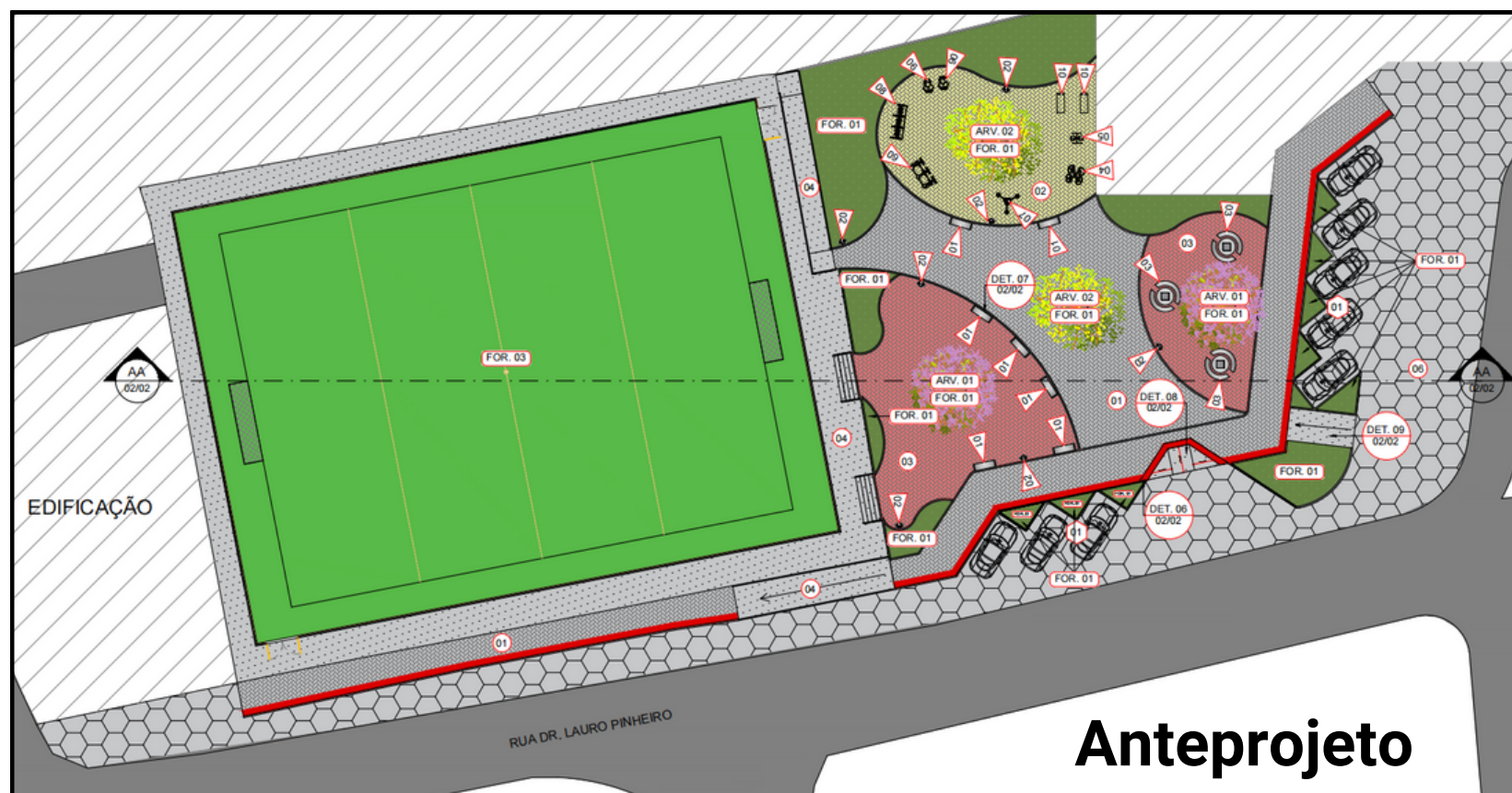

Anteprojeto

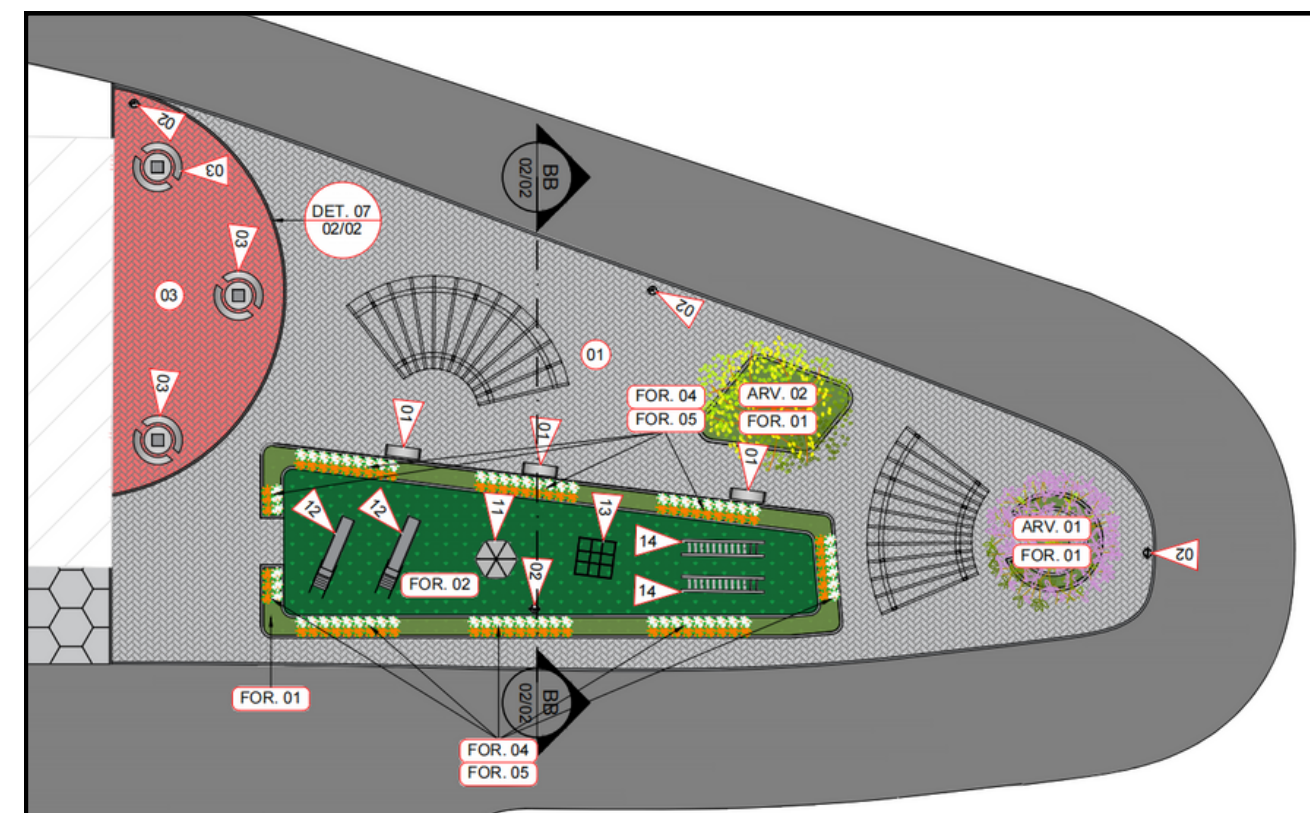

Anteprojeto

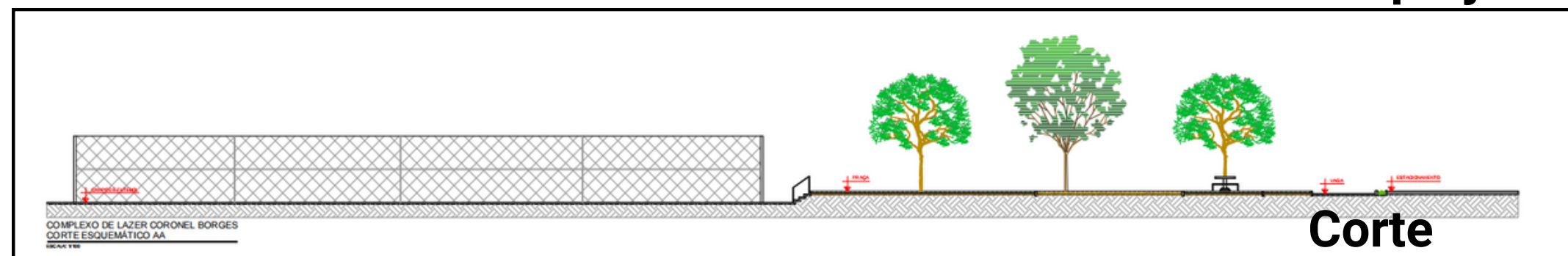

Corte



Cachoeiro
de Itapemirim

INFRAESTRUTURA SOCIAL E GERAÇÃO DE EMPREGO DE RENDA

Complexo de Lazer e Cultura São Vicente

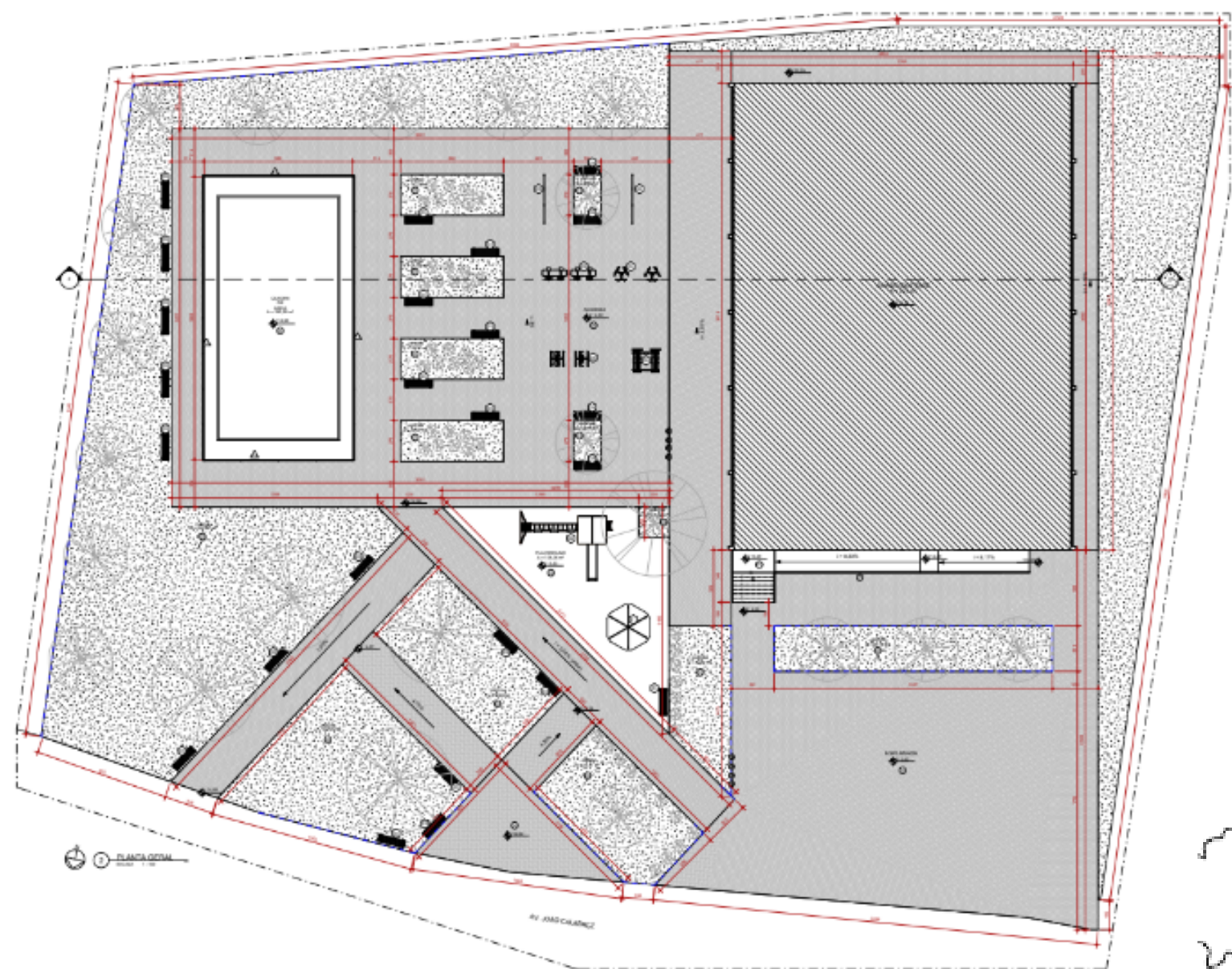

Anteprojeto

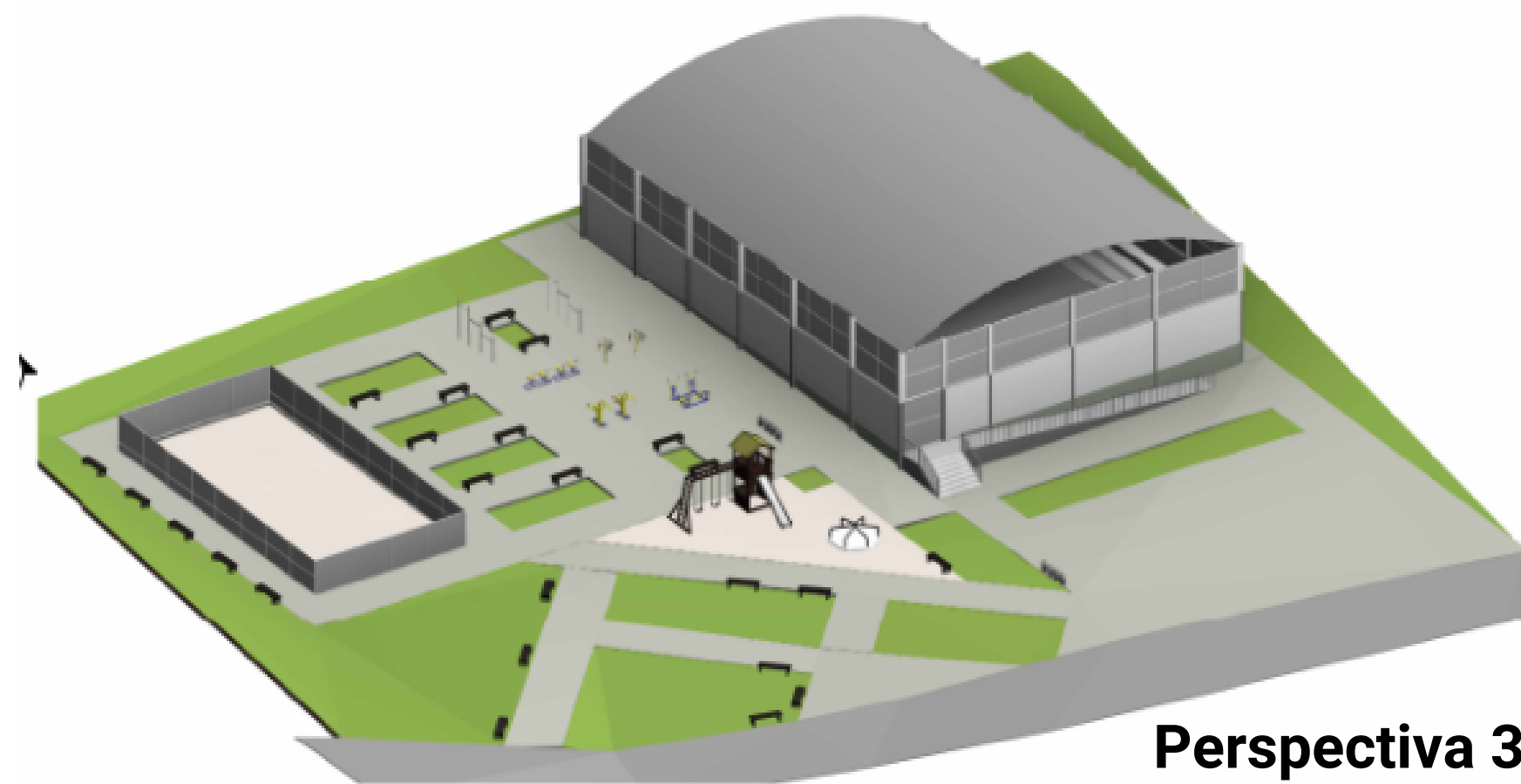

Perspectiva 3D

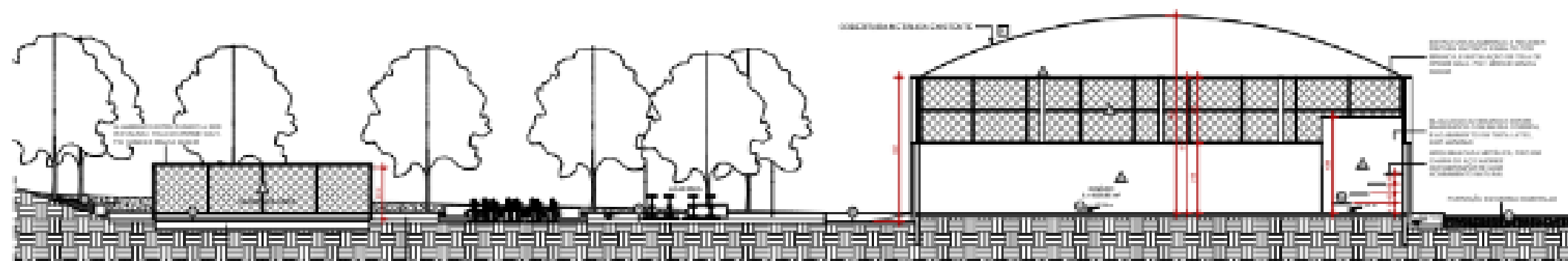

Corte



Cachoeiro
de Itapemirim

INFRAESTRUTURA SOCIAL E GERAÇÃO DE EMPREGO DE RENDA

Complexo de Lazer e Cultura Monte Alegre



Imagem 3D



COMPLEXO DE LAZER MONTE ALEGRE
ESCALA 1:50

Anteprojeto

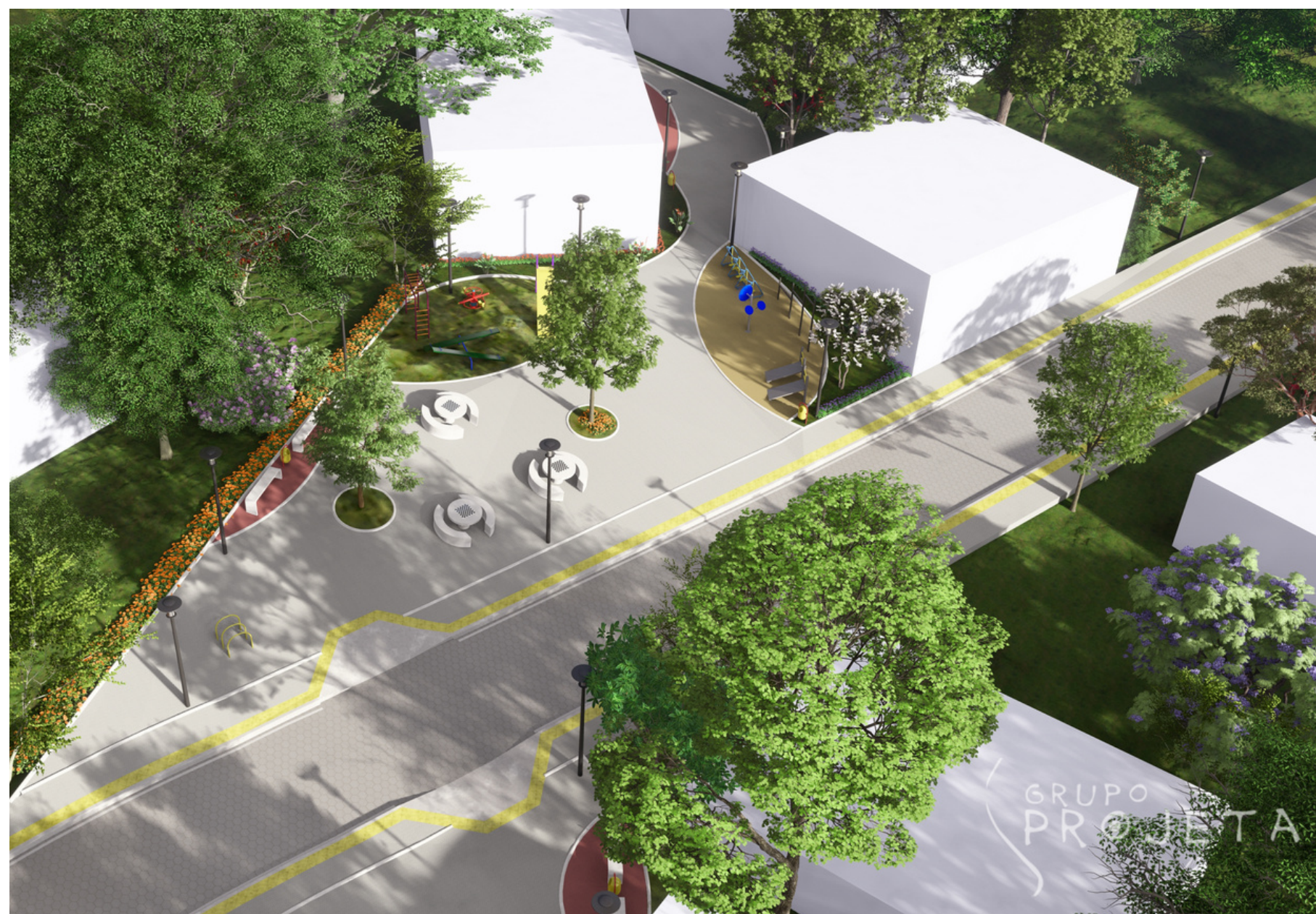
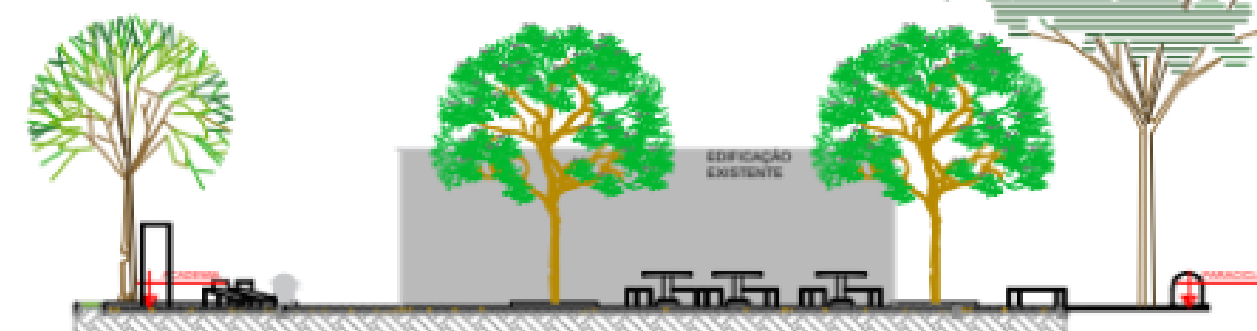

COMPLEXO DE LAZER MONTE ALEGRE
CORTE ESQUEMÁTICO AA
ESCALA 1:50

Corte



Cachoeiro
de Itapemirim

INFRAESTRUTURA SOCIAL E GERAÇÃO DE EMPREGO DE RENDA

Complexo de Lazer e Cultura Bela Vista



Anteprojeto

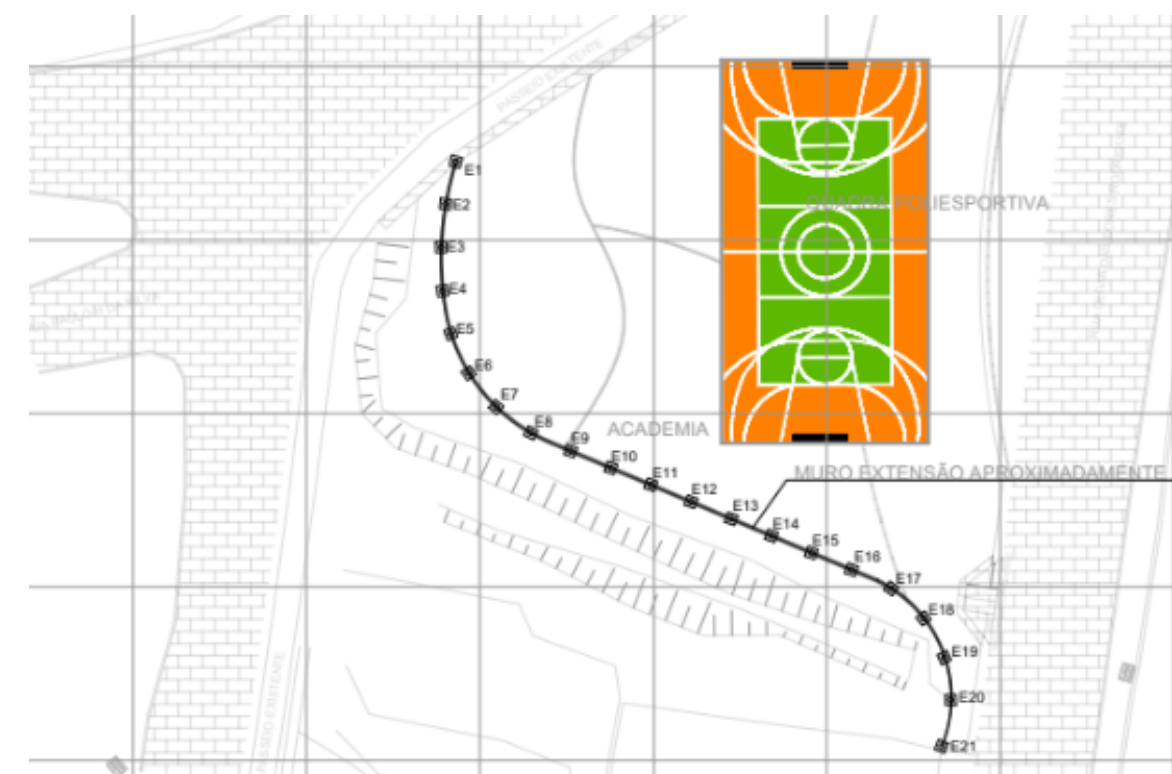

Detalhe: Muro de Contenção

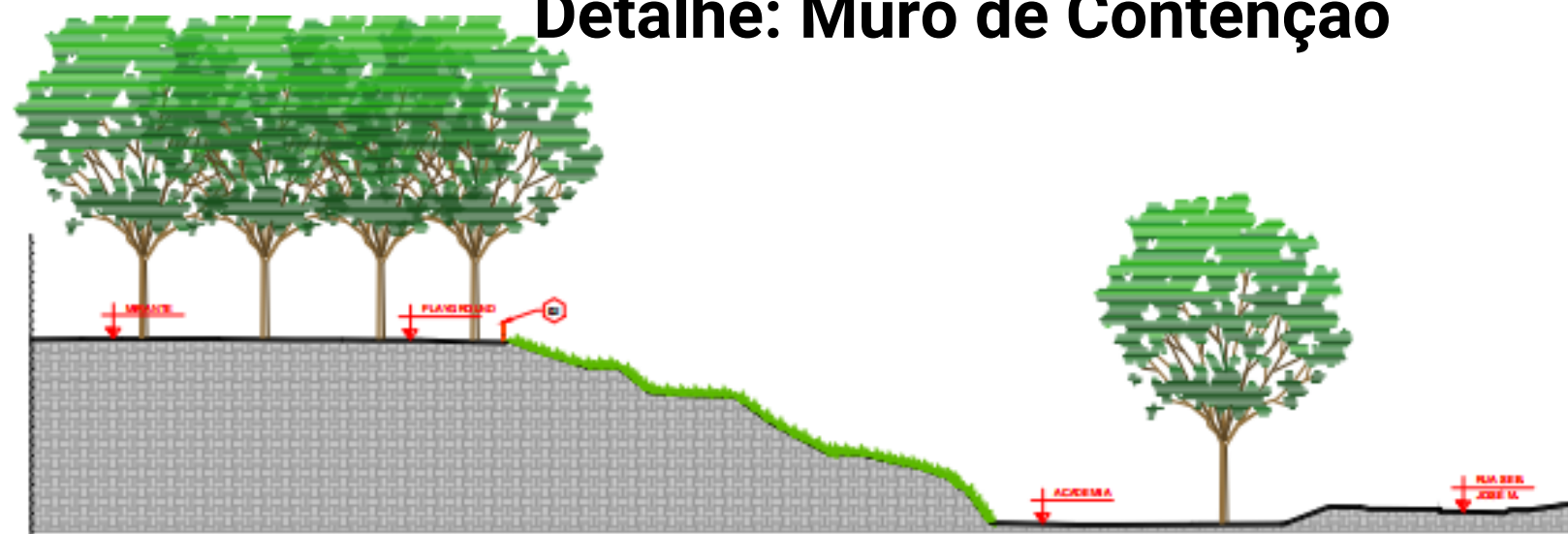

Corte



Cachoeiro
de Itapemirim

INFRAESTRUTURA SOCIAL E GERAÇÃO DE EMPREGO DE RENDA

Praça de Fátima



Anteprojeto



Detalhe

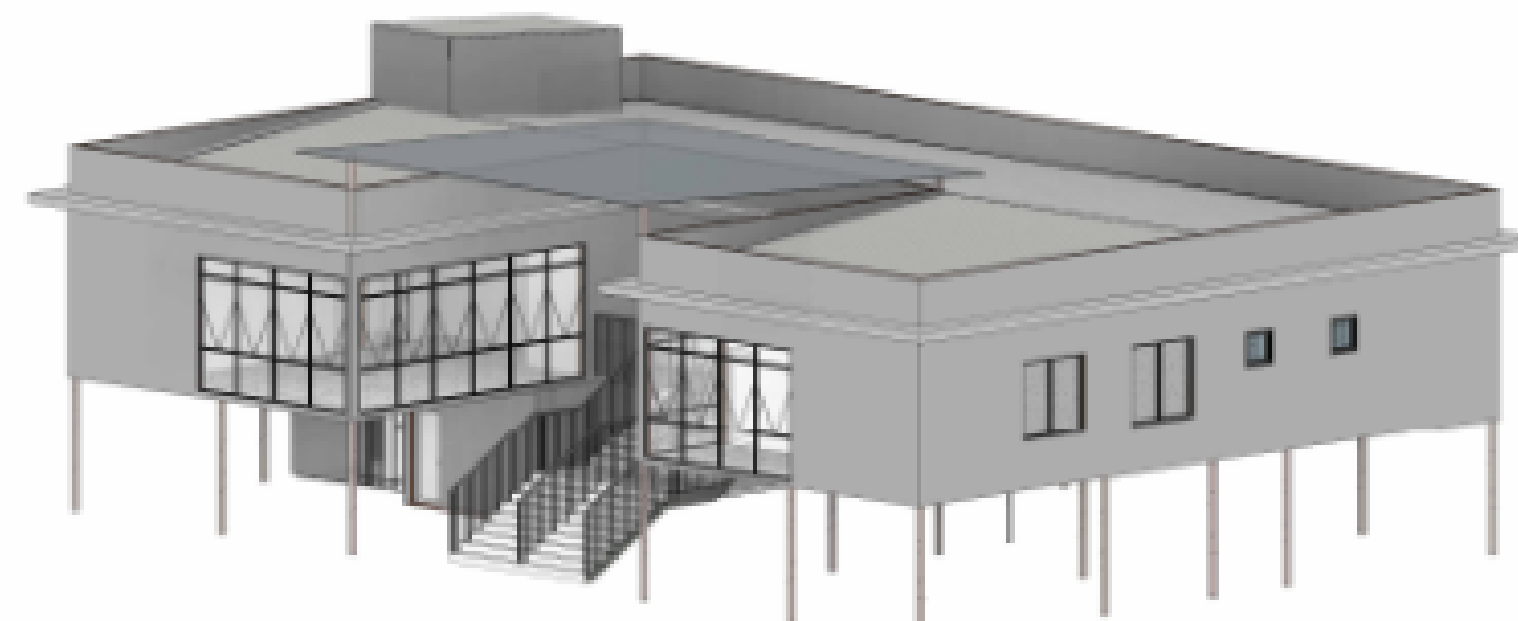

Perspectiva 3D da Edificação



Cachoeiro
de Itapemirim

INFRAESTRUTURA SOCIAL E GERAÇÃO DE EMPREGO DE RENDA

Praça Jerônimo Monteiro

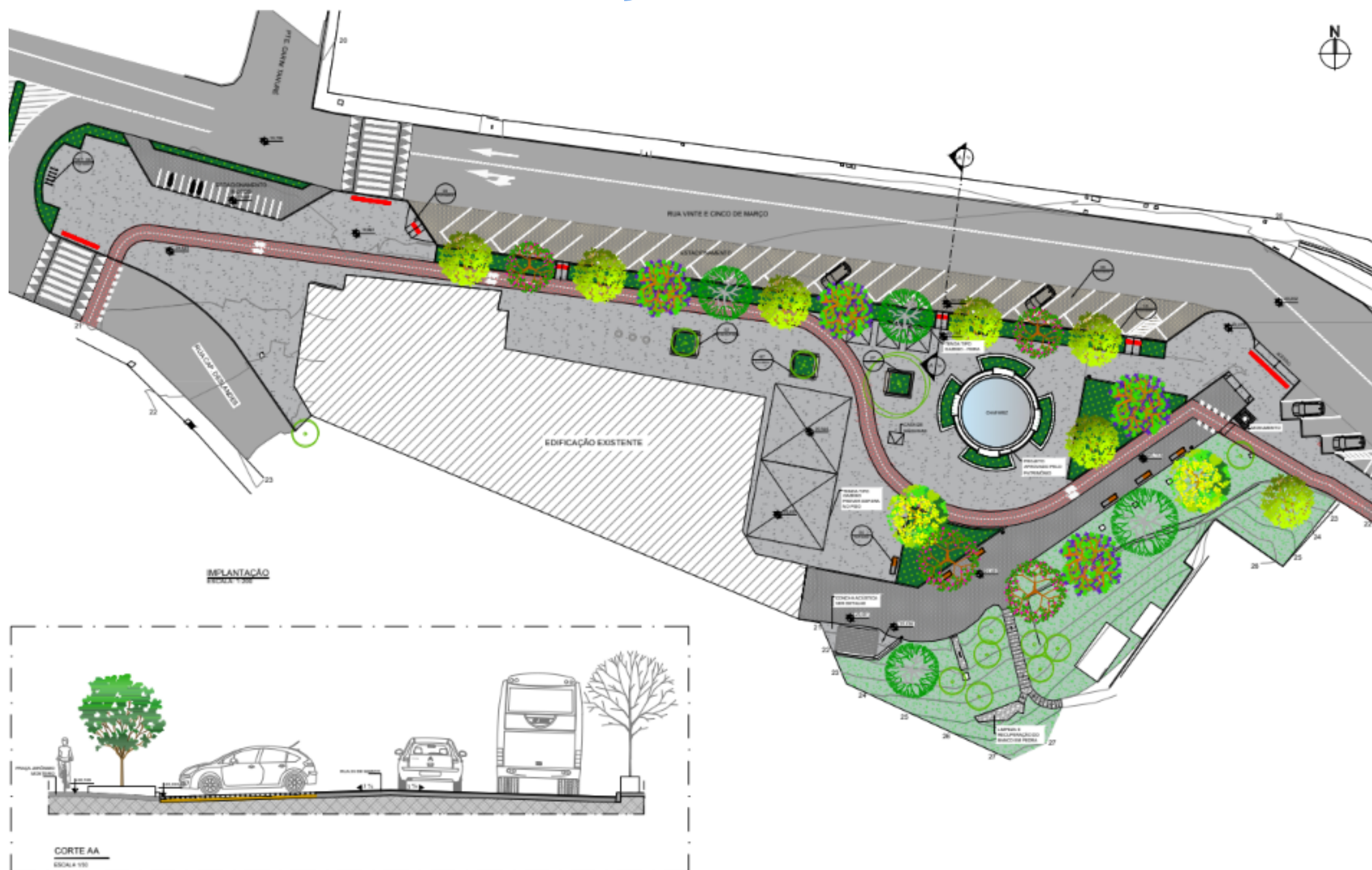

Corte

Anteprojeto



Imagens 3D



Cachoeiro
de Itapemirim

INFRAESTRUTURA SOCIAL E GERAÇÃO DE EMPREGO DE RENDA

Área de Lazer Córrego dos Monos

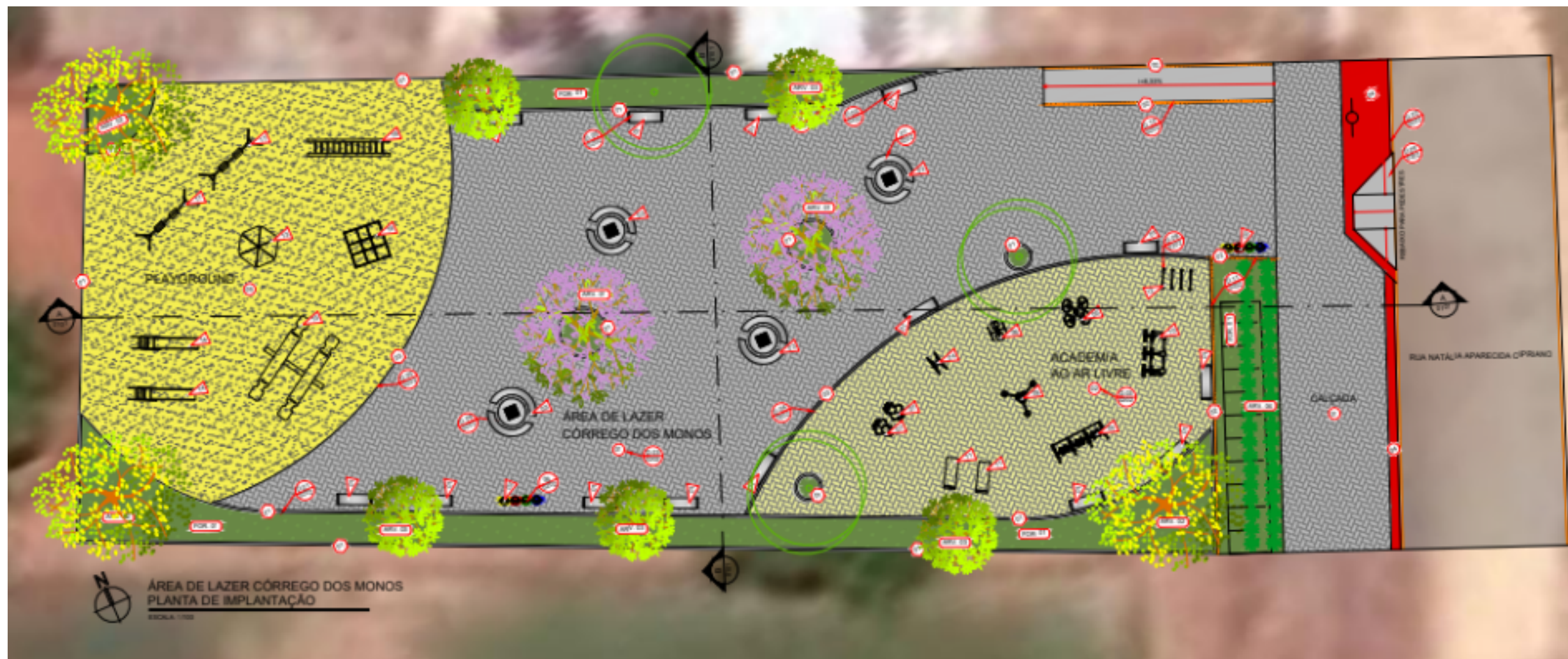

Anteprojeto

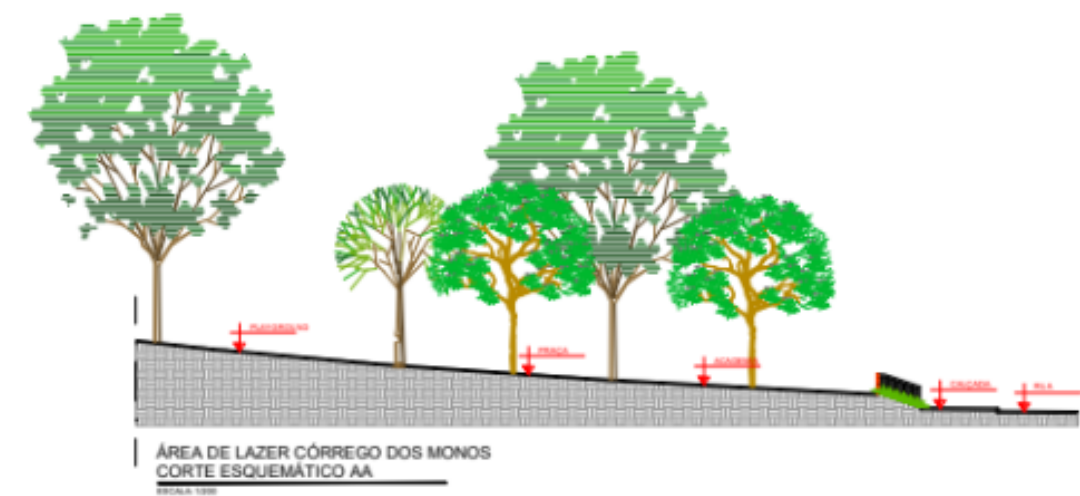

Corte



Cachoeiro
de Itapemirim

INFRAESTRUTURA SOCIAL E GERAÇÃO DE EMPREGO DE RENDA

Área de Lazer NS Penha

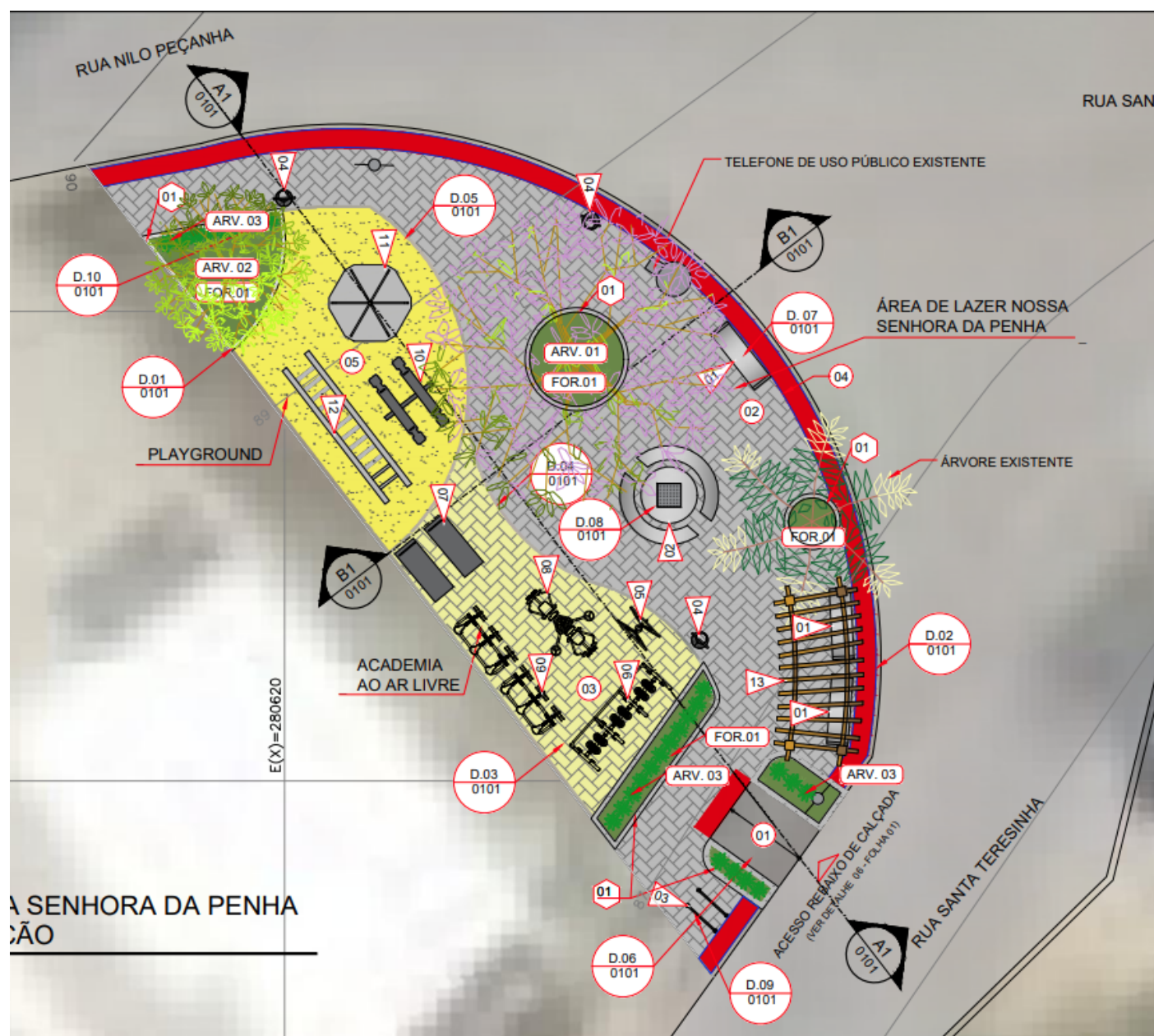

Anteprojeto



Imagens 3D



Cachoeiro
de Itapemirim

INFRAESTRUTURA SOCIAL E GERAÇÃO DE EMPREGO DE RENDA

Área de Lazer Gilson Carone



Anteprojeto

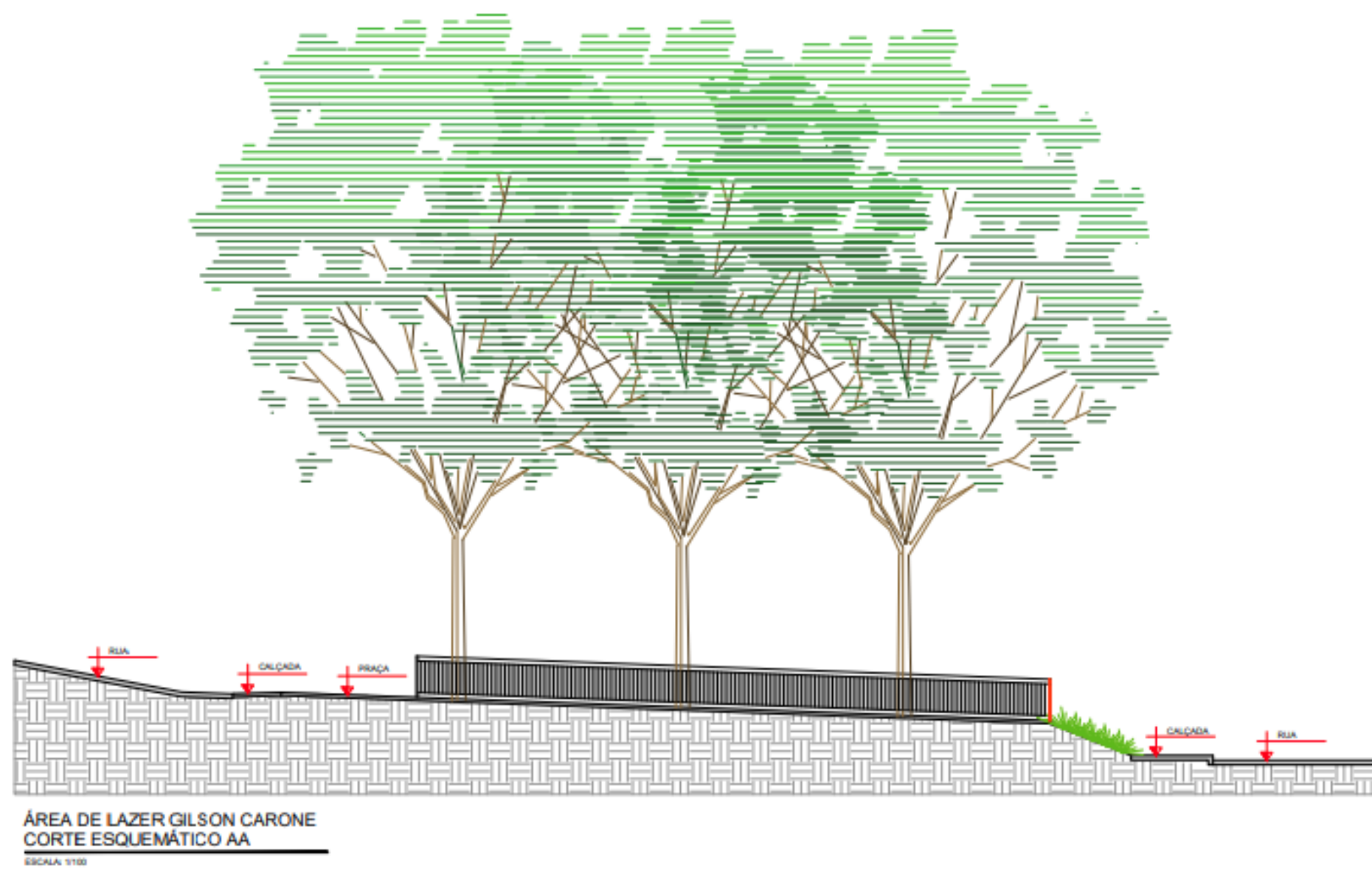

Corte



Cachoeiro
de Itapemirim

INFRAESTRUTURA SOCIAL E GERAÇÃO DE EMPREGO DE RENDA

Ginásio Nello Boreli (Entorno)



GINÁSIO NELLO BORELLE
PLANTA DE IMPLANTAÇÃO
ESCALA: 1/200

Anteprojeto

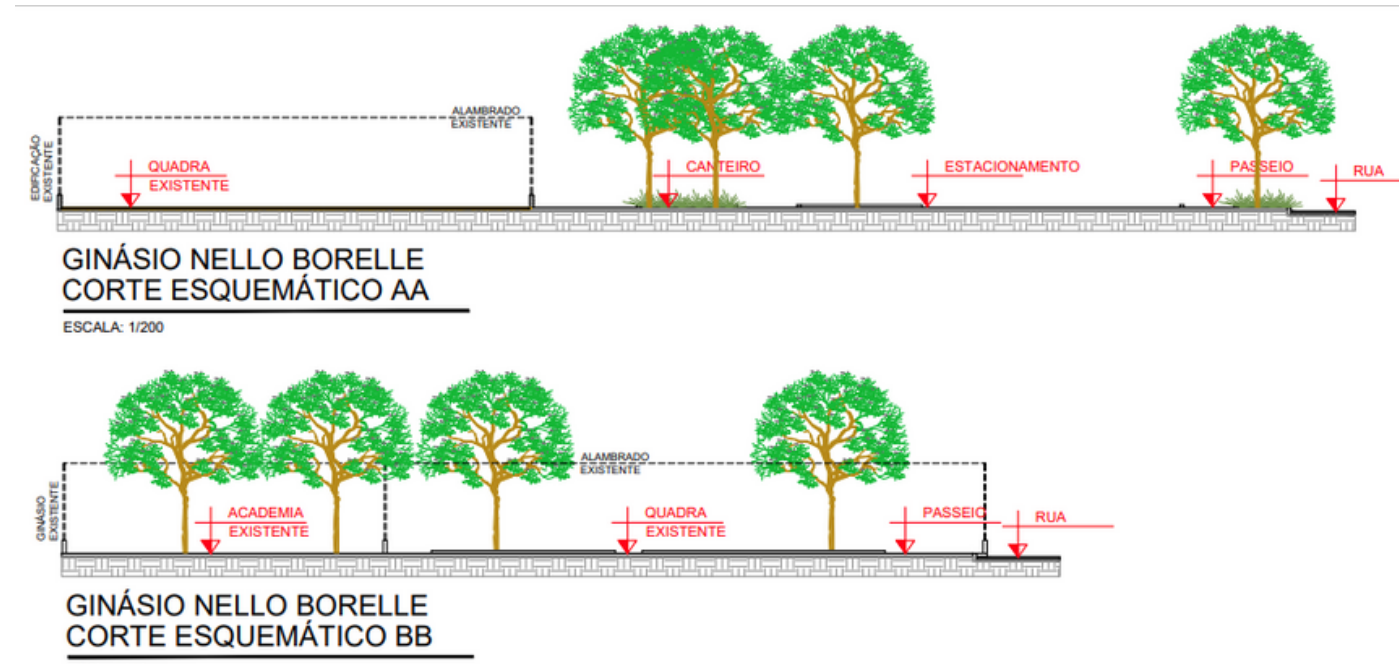

Corte



Prefeitura de Cachoeiro de Itapemirim
Secretaria Municipal de Obras - SEMO

Espaços Comerciais para Empreendedores Individuais

OBRAS	CUSTO ESTIMADO (R\$)
Espaços Comerciais para Empreendedores Individuais	
----- Comércio rua lateral ao Mercado Quincas Leão (Rua Joaquim Vieira e Passeio Público da Bernardo Horta)	4.892.350,25
----- Reforma Mercado do Amarelo (Coworking Público – Hub De Inovação - Ponte Municipal)	2.622.459,18
TOTAL	7.514.809,43



Cachoeiro
de Itapemirim

Espaços Comerciais para Empreendedores Individuais

Comércio rua lateral ao Mercado Quincas Leão Rua Joaquim Vieira

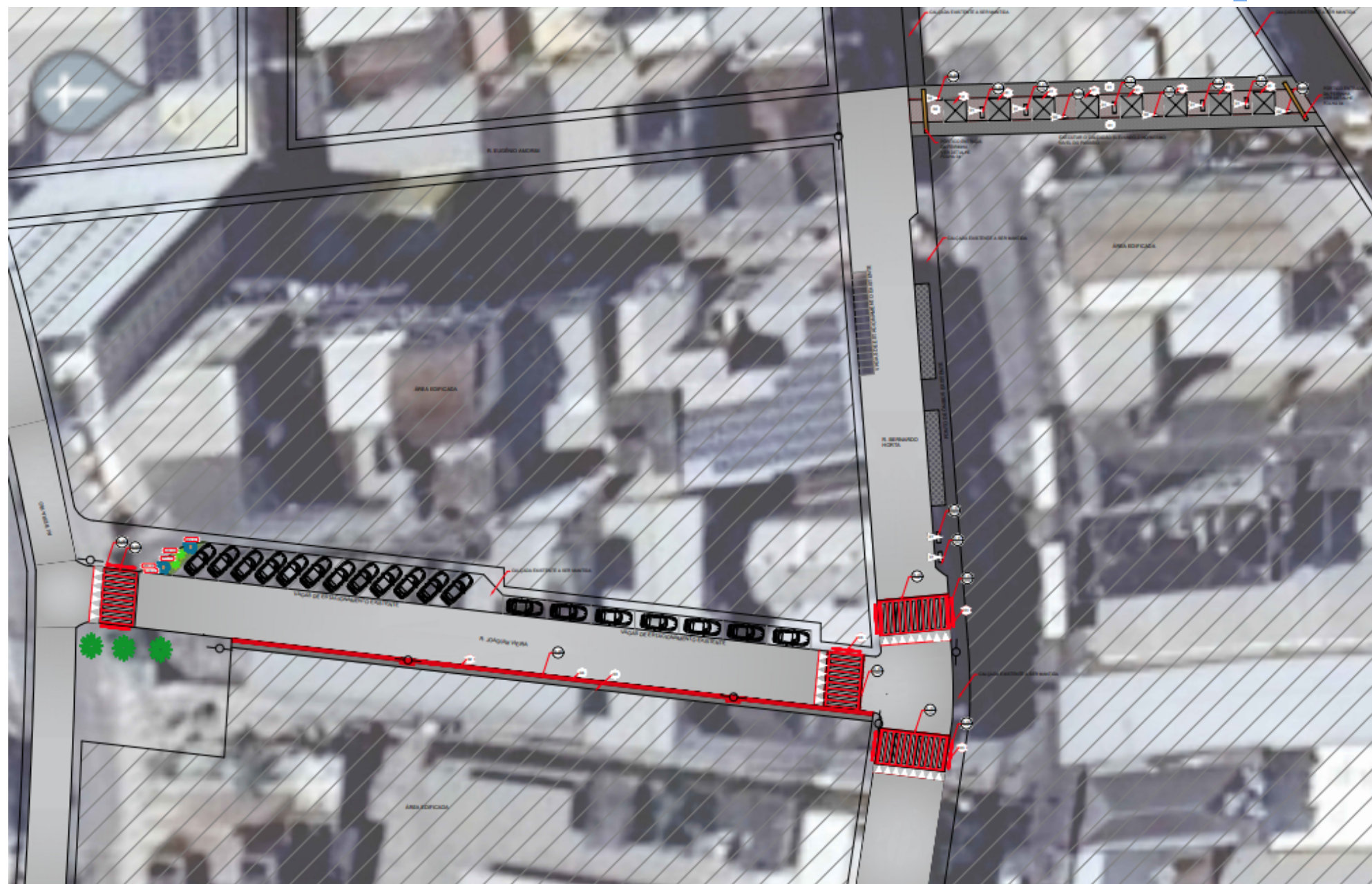



Cachoeiro
de Itapemirim

Espaços Comerciais para Empreendedores Individuais

Reforma Mercado do Amarelo

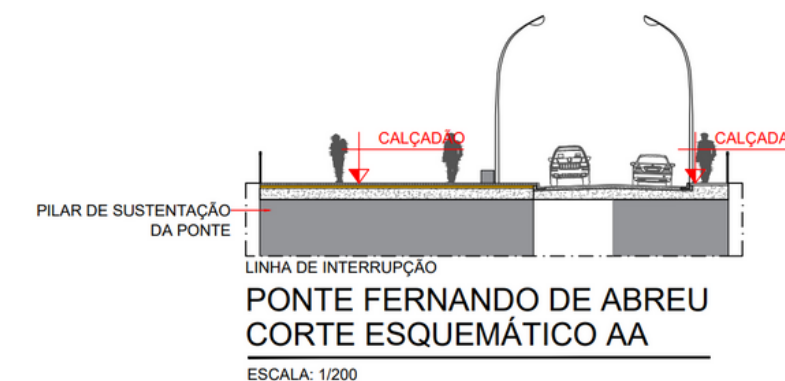
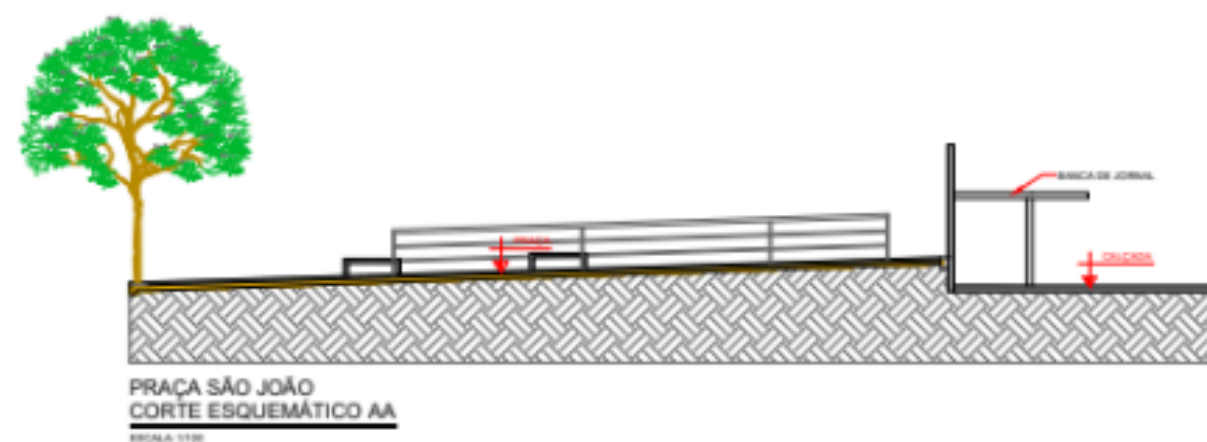
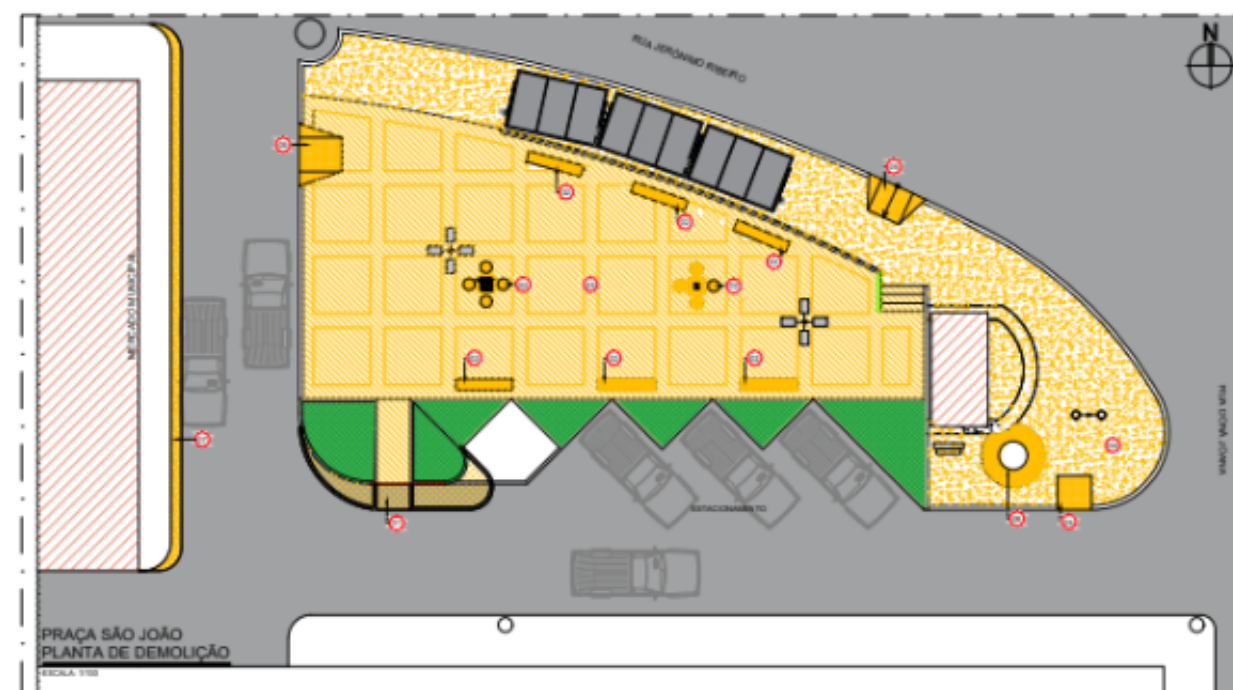
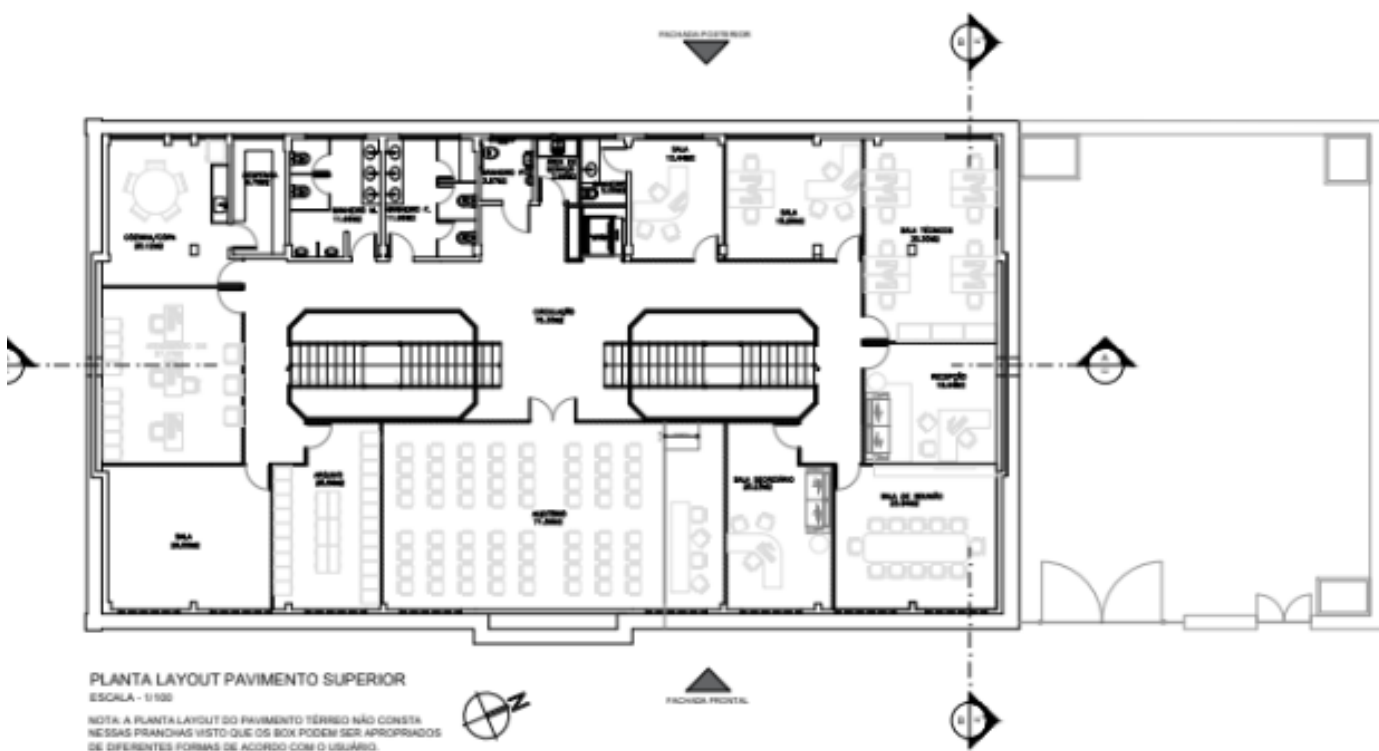



Prefeitura de Cachoeiro de Itapemirim

Secretaria Municipal de Obras - SEMO

MEIO AMBIENTE E RECURSOS HÍDRICOS

OBRAS	CUSTO ESTIMADO (R\$)
- MEIO AMBIENTE E RECURSOS HÍDRICOS	
- Recuperação Ambiental do Parque da Ilha da Luz	14.818.000,00
- Urbanização e Recuperação Ambiental do Rio Itapemirim	6.580.000,00
TOTAL	21.398.000,00



Cachoeiro
de Itapemirim

MEIO AMBIENTE E RECURSOS HÍDRICOS

Recuperação Ambiental do Parque da Ilha da Luz





Cachoeiro
de Itapemirim

MEIO AMBIENTE E RECURSOS HÍDRICOS

Urbanização e Recuperação Ambiental do Rio Itapemirim





Cachoeiro
de Itapemirim

Secretaria Municipal de Obras - SEMO

OBRIGADO!

